DIABIERNA 16 MAART 2018

DIARIO

UN BANDERA... UN ESCUDO... UN HIMNO... UN DIARIO

582-6747 | Engelandstraat 29 | noticia@diario.aw | www.diario.aw | 1,50 FLORIN

FAST FERRY

Ministro lamenta cu oposicion kier blokea proyecto pa San Nicolas

Hopi hende ta opina cu e training di "Alerta di Tsunami" no a funciona

Pagina 3

Ministro ta mustra cu situacion financiero real ta exigi vision, curashi y madurez di Gobierno

Su mensahe prome sali pa Hulanda

- ✓ Gobierno a hereda un crisis financiero
- ✓ Presupuesto yen deficit y instancianan cu no ta hayando pago

Hit and Run cu herido na Buena Vista

ORANJESTAD(AAN): Diahuebs anochi a sosode un accidente cu herido na Buena Vista. Un Nisan Tiida A-24255 y un BMW a dal den otro, pero e ultimo vehiculo a baha na awa, lagando varios pieza atras. E Nissan mes a bay full na banda di caminda. Un dama a sufri herida leve na cabes y a worde yuda door di personal di ambulance na e lugar. Cualkier persona cu sa cual BMW a sufri accident, por contact Polis.

The Old Cunucu House RESTAURANT

Palm Beach # 150
Pa informacion of TAKEOUT
yama tel: 586-1666

18 di Maart Dia di Himno y Bandera

Bin celebra en grande e dia aki na The Old Cunucu House Restaurant Cuminsando for di 11.30 AM - 5.00 PM.
Di 5.00 PM - 10.30 PM a la carte menu.
Tent cu cos dushi di Aruba entre otro cahita cu bolo, cocada, pan boyo, chuculati pinda, quesillo y hopi diferente snacks mas.

Bar bon prijs • Un y tur ta bon bini

Take out solamente Awg.15.00 pa plato
Pa come den restaurant Awg.20.00 pa plato

Tur plato ta wordo sirbi cu aros, funchi of pan bati cu salada y banana hasa.

18 %OFF
on all purchases Flag Week @
Dshop
#DiadiBandera
Valid – March 15, 16, 17

MARK YOUR CALENDARS: 16 - 20 MARCH 2018
ARUBA DAG
BOGO SALE+ COLOR-CODED SALE
COMPRA UNO HAYA OTRO NA MITAD PRIJS
LINDY LIFESTYLE BOUTIQUE
HENDRIKSTRAAT 16A SUITE 1 & 2

COME AND TRY OUR NEW
Special Menu
CREATED BY OUR CHEF
ESPECIALLY FOR THE LOCAL COMMUNITY
25 PLATES BETWEEN $8 TO $14 EACH
FOR QUESTIONS AND RESERVATIONS CALL 5878787 OR 5946629
+ 297

ARUBA ALOE SINCE 1890 World's Finest Aloe®
Aruba nos Orgullo

DIA DI NOS HIMNO & BANDERA NA ARUBA ALOE
TUR PRIJS $ = AWG
Fecha: 18 di Maart• Orario: 9am pa 5pm
• Tour gratis • Musica di bandanan:
Brisa Tropical: 9:30am – 11:30am, Grupo di Betico: 12:00pm – 2:00pm,
Sodo y Cuero: 2:30pm – 4:30pm • Smoothies di Aloe, cuminda,
actividad pa mucha y hopi mas!
Pitastraat 115 • 588 3222 • jessica@arubaaloe.com

CU ORGUYO NOS TA CELEBRA DIA DI HIMNO Y BANDERA.

UNI BO MES NA E CELEBRACION!

16 MAART

Cosecha Aruba Playa

Local Art and Farmer's market under the stars. Cuminda local, Bebida local, Ambiente local, Artesania Local na un edificio historico.

Orario: 6:00pm – 10:00pm
Entrada: Gratis

Centro di bario Brazil

Celebracion di dia di Himno y Bandera Competencia y exposicion di arte, show cultural, canto y baile, heroenan di bario di Brazil. Bar y cushina lo ta bon surti!

Orario: 6:00pm – 9:00pm
Entrada: Gratis

17 MAART

Manifestacion Cultural

Plaza Libertador G.F. Betico Croes.

Orario: 7:00pm – 11:00pm
Entrada: Gratis

Renaissance Marketplace:

Rincon Boyz, Popcorn Dancers, cuminda local, artesania, actividadnan pa mucha.

Orario: Ta cuminsa 6:30pm
Entrada: Gratis

18 MAART

Plaza Status Aparte – Betico Croes

Actividad di Fundacion Betico Croes, baile y canto, show cultural.

Orario: 10:00am – 7:00pm
Entrada: Gratis

Archivo Nacional Aruba

Apertura di exposicion Historia di Deporte. Musica y grupo di baile, Baile di sinta, Bar y cushina bon surti.

Orario: 9:00am – 6:00pm
Entrada: Gratis

Stichting Rancho

Celebracion di dia di Himno y Bandera Rancho Walking Tour. Bishita nos museonan, y alabes siña tocante e historia y cultura di e bario. Rancho pa medio di e tour aki.

Orario: 9:00am – 11:00am
Entrada: AWG. 10,- p.p.

Acto Protocolar y Defile di Gruponan Uniforma

Plaza Libertador G.F. Betico Croes.

Orario: 9:00am
Entrada: Gratis

Aruba Aloe Balm N.V.

Aruba nos Orguyo.
Tour gratis di museum y fabrica, actividadnan pa mucha, diferente bandanan local y lo tin bar y cuminda bon surti, promocion di dollar pa florin!

Orario: 9:00am – 5:00pm
Entrada: Gratis

Cas di Cultura

Grandioso mercado di Purga y Sopi.
Artesania, Producto Segunda Mano, Cos Dushi y Snacks

Orario: 9:00am – 3:00pm
Entrada: AWG. 1,- p.p.

Museum of Industry

Celebracion cultural pa disfruta di nos cultura di antes.

Orario: 10:00 AM - 6:00 PM
Entrada: AWG. 1,- p.p.

Iglesia Pentecostes

Cuminda bon surti, gordura pa mata, horse riding, y mucho mas. Bin disfruta di tur loke tin.

Orario: 9:00am – 3:00pm
Entrada: Gratis

Papaya Ranch: Torneo di Bollas criollas

Torneo di bollas cu cuminda y bon ambiente.

Orario: 10:00am - 6:00pm
Entrada: Gratis

Community Museum

Celebracion cultural pa disfruta di nos cultura di antes.

Orario: 10:00 AM - 6:00 PM
Entrada: AWG. 1,- p.p.

Paseo Herencia

Presentacion musical di Grupo di Betico y un show Cultural di Grupo Dabiroeida, Bazaar & ventas

Orario: Ta cuminsa 6:00pm
Entrada: Gratis

Cosecha Aruba San Nicolas

Ban colga nos bandera den cunucu Workshop di e artesana Natalia Koolman.

Orario: 10:00am – 11:00am
Entrada: AWG. 20,- p.p. incluyendo material y refreshment.

Centro di Bario Noord

Fiesta Arubiano
Show di baile, declamacion di poema, varios artista, tipico cuminda crioyo, y otorgamento di premio na Meneer Ovito Tromp. Koffie Morgen chikitin bin bin for di 8:00am

Orario: 12:00pm – 7:00pm
Entrada: Gratis

Centro di Bario y Deporte Dakota

Gran feria di Himno y Bandera
Feria di cuminda, hopi articulonan, bar y cushina bon surti, musica y entretenimiento y hopi mas.

Orario: 10:00am – 4:00pm
Entrada: Gratis

Cosecha Aruba San Nicolas

Aruba su bandera y su paisaje ta bunita Workshop di e pintor Erika Moran.

Orario: 1:00pm
Entrada: AWG. 25,- p.p. incluyendo material y refreshment.

"The Heart of San Nicolas" Teresita Center San Nicolas

Celebracion di Himno y Bandera Marcha den San Nicolas cu drumband, cuminda y bebida bon surti, weganan, show di baile cos dushi y mas!

Orario 10:00am – 4:00pm
Entrada: Gratis

Fort Zoutman: Celebracion di dia di Himno y Bandera

Diferente stand cu cuminda, cos dushi, artesania, kids corner. Grupo di baile, arte di palabra, rifa y tambe por admira nos exposicion nobo!

Orario: 10:00 am – 6:00pm
Entrada: AWG. 1,- p.p.

Centro di Bario Playa Pabou

Atardi cu cuminda tipico, Gruponan di baile y cantantenan, Baile di sinta, Torneo di domino,Villa Lopez lo tey 5:30pm y otorgamento di premio cultural na ASV Riverplate.

Orario: 12:00pm – 8:00pm
Entrada: Gratis

Centro di Bario Savaneta

Un gran bazaar cu cos dushi, Sopi, Matanan y Artesania. Lo tin cuminda y bebida bon surti, Actividadnan pa mucha y Banda local.

Orario: 10:00am – 6:00pm
Entrada: Gratis

Don Flip Racing – Plaza Deto Varis

Celebracion di dia di Himno y Bandera
Weganan pa grandi y chikito, competencia di bebe cerbez, balansa auto, bar y cushina lo ta bon surti y hopi mas!

Orario: 12:00pm - Te cu bahada di solo
Entrada: Gratis

Lagoen

Di nos fo'i Lagoen
Concierto di Edjean Semeleer conhuntamente cu otro artistanan local!

Orario: 6:00pm
Entrada: AWG. 35,- p.p.

ARUBA

WWW.ARUBA.COM

Subi nos pagina di Facebook pa mas informacion. oficinaditurismo
Pa e version digital por wak nos Facebook page di Aruba Tourism Authority.

DCA 40 aniversario
Departamento di Cultura Aruba

Ministro ta mustra cu situacion financiero real ta exigi vision, curashi y madurez di Gobierno

ORANJESTAD (AAN): Na vispera di su viahe pa Hulanda e mandatario encarga cu Finansa Publico, Asunto Economico y Cultura a duna e siguiente mensahe na comunidad di Aruba relaciona cu status financiero di e Presupuesto 2018.

Na momento cu Gabinete Wever Croes ta drenta gobernacion el a hereda un crisis financiero, na unda na November 2017, APFA, AZV, SVB no ta worde paga, Presupuesto di 2017 tin un extra deficit di 130 miyon, proyectonan cu mester a spin off e economia di pais Aruba p.e. Citgo no ta den funcion, entradanan di belasting a keda cu 50 miyon atras. E gobierno di Aruba awor ta worde confronta cu e recibo di a worde goberna na un mal manera pa 8 aña, un mal maneho financiero cu a hiba nos pais na un supervision financiero, cual ta dunabo como pais extra retonan segun e mandatario di Finansa.

Esaki ta exigi vision, curashi y madurez pa busca e solucionnan necesario pa e retonan nos dilanti. Ta sumamente importante pa informa nos pais cu a traha riba Presupuesto 2018 y a manda esaki pa Raad van Advies pa conseho y despues lo bin pa Gobierno pa por contesta e preguntanan y despues manda pa Parlamento pa asina e por worde trata.

Presupuesto 2018:

E mandatario a trece dilanti cu Presupuesto 2018 di nos pais, ya caba mester a worde entrega promer cu 1 di september 2017 na Parlamento di Aruba pero esaki no tabata e caso. E gobierno anterior a hiba un maneho caminda cu largo bay ta manipula cu cifra, largo bay a traha na un manera incidental, largo bay a hunga cu e credibilidad financiero di nos pais.

Den e caso aki Gabinete Mike Eman no por a produci un presupuesto pa nos pais Aruba. Esaki ta pone cu e

gobierno nobo mester a traha deligentemente pa asina por presenta un Presupuesto 2018 cu tur e risiconan y tambe mester a trata cu e recibo cu nos gobierno a haya di e mal gobernacion anterior.

Pa pone den perspectiva na momento cu e gobierno anterior a sinta, e debe na 2009 tabata core den 2.2 mil miyon Florin, caminda cu di cada Florin 49,9 cent ta locual tabata bay pa cubri na debe. Na 2009 e interes cu tabata paga pa aña ta 116.4 miyon Florin. Awe e gobierno nobo ta haya e recibo despues di 8 añanan di mal gobernacion di Gabinete Mike Eman, esaki ta pone cu den Presupuesto 2018 nos ta worde confronta cu un deficit 276 miyon Florin, caminda cu nos debe ta 4.3 mil miyon Florin, di cual di cada Florin 93 cent tin cu bay pa cubri debe y Aruba ta pagando na interes 216 miyon Florin, cual ta nifica mas cu 100 miyon extra na pago di interes. Esaki ta e situacion cu pais Aruba ta enfrentando awor, e recibo cu e gobierno nobo ta atende cune.

E scenario awor ta duna como resultado cu e debe di pais Aruba awe na 2018, ta 2 biaha mas halto cu na 2009. E interes cu mester paga tambe awor ta casi 2 biaha mas halto cu na 2009. E Presupuesto 2018 ta 125 miyon mas halto cu na 2017 debi na entradanan pre-mira di refinería cu no tey. E projeccion di entrada cu tabata ser infla tampoco tey, pagonan cu mester cuminsa na PPP's (Public Private Partnership) mester ser inclui, e inversionnan den e sector social cu a cai atrás mester ser inclui. Tambe e inversiónnan pa crea seguridad den comunidad mester ser inclui hunto cu un infrastructura cu a keda atrás.

Aruba mester financia e aña aki si no adapta e presupuesto un suma di 743.1 miyon Florin. Esaki mester aprobación di Hulanda y un vista serio ariba finanzas publico pa e banconan den exterior.

E realidad financiero a sali na claridad y prespuesto 2018 ta un reto grandi cu gobierno a bin ta atendiendo cune.

Hopi hende ta opina cu e training di "Alerta di Tsunami" no a funciona

ORANJESTAD (AAN): Algun dia pasa, DIARIO tabata un di e corantnan cu a avisa pueblo, cu Diahuebs lo tin e simulacro di un Tsunami Alert pa Aruba, y e momento cu esaki wordo duna, esnan cu ta coriendo auto tin di cende nan luz, y pita bay goal pa yuda avisa demas chauffeurnan of hasta habitantenan.

E simulacro a cuminza pa 10:00 am. E simulacro ta pa midi e con e pueblo di Aruba, ta logra saca di algo asina si e lo yega na bira un realidad.

Sinembargo, Diahuebs cu tabata e dia pa e simulacro aki, hopi tabata esnan cu ni sikiera tabata sa cu lo bay tin un simulacro, corda pa bisa cu nan lo a purba di salba nan curpa. DIARIO a tira un bista rond y a ripara cu bida a sigui normal pa masha hopi hende.

Casamento a sigui tuma lugar, partidor nan di carta trankilo ta coriendo rond pa sigui haci nan trabou. Turistanan a sigui drumi na lama y otronan a sigui cu nan trip den cava, sin sa

di nada.

Na diferente otro lugar, hende nan a sigui traha trankilo, ya cu ningun momento nan a haya e alerta y mucho menos tabata scuchando un radio pa por a scucha cualkier alerta.

A manda SMS Alert tambe, pero esey a socede te despues di 11:35 pm, y algun a haye te despues di 12'or.

Pa colmo, algun hende cu a haya e SMS, no por a ni com-

pronde kico e palabra "drill", mucho menos e palabra "simulacro" nifica.

Un poco tempo atras, un persona kizas paso e no ta ingeniero, su idea nunca a wordo treci dilanti pa cu ora di calamidad. E persona aki e tempo ey a sugeri pa haci uzo di e tur e misanan cu tin rond ariba Aruba, pa laga instala un sistema di alarma pa tur e misanan aki y na momento cu tin un of motibo pa avisa e pueblo, lo zona un alarma na tur e misa nan rond Aruba.

Esaki ariba su mes tabata tin un ventaha, ya cu ta bon conoci cu cerca di mayoria di e misa nan, tin schoolnan cu hopi mucha. Pero e idea ey a wordo benta den baki sushi y awe nos ta wak cu e pueblo di Aruba, no tabata sa y no a wordo poni na haltura di un supuesto Tsunami. Awendia cu nos ta un 20 aña mas leu di e idea aki, awe ta bon pa agrega cu e alarma pa e misanan ta uno cu por traha

eficazmente y adhunto, mester por tin un sistema pa conecta cu tur e celular nan, manera cu tin un alarma, pa cual e pueblo di Aruba, mester wordo avisa.

UN POCO DI TUR COS

Saca for di buki di:
Jossy Mansur

Tanto e monhenan Tibetano como e sacerdotenan Inca tabata practica un operacion ariba cerebro yama "trepanacion". Un buraco chiquito tabata ser taladra den e cabez di un persona bibo, net meymey di su wowonan. E proposito tabata pa stimula e glandula pineal y asina induci un estado mistico di consciencia. Awe ainda e operacion ta ser practica de vez en cuando.

Bo tabata sa cu den e monasterio Griego di Monte Athos nada femenino ta ser permiti drenta? Homber si, pero muher no; cabay si, pero yewa no; toro si, pero baca no. E frontera ta ser patruya pa guardianan arma pa asegura cu nada femenino drenta e portonnan. Y e situacion ey ya ta bayendo pa mas di 700 aña caba!

Joseph Stalin: "Un solo morto ta un tragedia; un miyon di morto ta un estadistica".

Bo tabata sa cu durante e Revolucion Americano (pa logra independencia for di Inglatera) mas habitante di e colonianan Americano a bringa pa e Inglesnan cu pa e Ejercito Continental di Merca?

Di acuerdo cu profesor Walter Connor, di Universidad di Michigan, homber ta seis biaha mas apto pa ser gedal door di lamper cu meher.

Bo tabata sa cu tin mester di 120 gota di awa pa yena un cuchara chikito?

Benjamin Franklin: "Riqueza no ta di esun cu tine, sino di esun cu ta dsfrute".

Papiando di vocan Krakatoa, dia cu esaki a explota (27 di Augustus 1883), e explosion a ser scucha te 4,700 kilometer leu. Na Australia, agricultornan a scuche desde Perth te Alice Springs, y bentananan di glas a sacudi na Singapore, situa na mas di 800 kilometer di distancia!

Bo tabata sa cu Venus ta envolvi den nubianan compuesto di acido sulfurico? E acido ey ta mas fuerte cu e acido presente den baterianan di auto.

Lamennais: "Consenshi ta un santuario sagrado den cual solamente Dios por drenta como Juez".

Aunke ratonnan di anochi no por mira bon, no tene miedo cu nan por dal contra bo ora cu nan ta bula rond di bo. Ratonnan di anochi semper ta evita cualquier obstaculo den nan caminda.

Bo sa cu e proceso cu matanan ta usa pa traha nan cuminda ta fotosintesis? Esey ta e proceso den cual matanan ta usa luz di solo pa produci nan cumindanan, Pesey matanan berde no por crece dentro di cuevanan, ya cu no tin suficiente luz pa fotosintesis tuma lugar.

Hazlitt: "Silencio ta un di e artenan mas grandi di conversacion".

Solamente 7 unidad cientifico basico ta existi: esnan cu ta midi largura, masa tempo, coriente electrico, temperatura, luz y cantidad di substancia. Tur otro unidad cientifico ta un of mas combinacion di e unidadnan basico aki.

Bo tabata sa cu na aña 1983 e probeta di espacio Americano "Pioneer 10" a bira e prome vehiculo aereo pa sali di e sistema solar y bay den direccion di e streyanan?

Cliente a cumpra 50 cent na number y el a gana 12500 florin cu Zodiac

ORANJESTAD (AAN): Riba 12 di maart Jaqueline a gana 12.500 florin cu Zodiac Merdia. Pa su mañan ya caba el a presenta na Oficina di Lotto, na Paardenbaaistraat 10, pa asina reclama su premio di e bunita suma cu e la gana.

Jaqueline a cumpra 50 cent na numbernan 8204 cu signo Sagitarius cu Zodiac Merdia na JR-I Lottery, y a gana 12.500 florin. Masha pabien cu e bunita premio aki.

Valve di boter di gas tabata mal cera

ORANJESTAD (AAN): Na altura di rotonde Mahuma central di polis a dirigi su patruya debi segun informe cu a drenta, cu boternan di gas lo a cay di un truck.

Patruya cu a bay na e sitio indica a papia cu un personal di brandweer cu a declara cu valve di un di e boternan di gas no tabata cera debido. E valve di e boter a habri cu consecuencia cu gas tabata sali. E valve a wordo cera debido y e truck di carga a sigui su ruta.

Awe Departamento di Impuesto no por duna servicio na MFA Savaneta

ORANJESTAD (AAN): Atencion na publico pa un cambio awe Diabierna 16 di Maart.

Departamento di Impuesto ta participa cu diabierna, dia 16 di maart, su servicio di caha na MFA Savaneta lo ta cera debi na un cambio di indole organizatorio.

Departamento di Impuesto ta pidi su clientenan pa tuma nota di e participacion aki pa evita cualkier inconveniencia.

CMB
CARIBBEAN MERCANTILE BANK

Un experencia **nobo**

CMB Mobile Banking

CMB Mobile Banking su version nobo ta ofrece mas funcion y facilidad pa bo por maneha bo cuenta personal na unda cu bo por ta, ki ora cu ta.

Experencia nos CMB Mobile Banking nobo entrante dia **19 di maart 2018.**

cmbnv.com

Google play

Download on the App Store

eAmigo
Facebook Messenger for eAmigo

Chat cu nos via Facebook Messenger pa cualkier asistencia na **facebook.com/cmbnews**

Prome Minister Evelyn Wever-Croes:

Apesar di un situacion financiero hopi malo tog Aruba ta prepara pa cualkier eventualidad di crisis di refugiado

ORANJESTAD (AAN): Gobierno di Aruba, diamars ultimo a ricibi notificacion di UNHCR cu ta e comision di Nacionnan Uni cu ta trata cu e tema di refugiado. E notificacion aki a causa hopi conmocion mundialmente ora cu a toca e tema di refugiado. Despues UNHCR a aclaria esaki splicando cu nan ta haci un peticion na cada pais cu ta trata cu personanan cu ta sali for di Venezuela pa trata e personanan aki cu un status di refugiado.

Prome Minister señora Evelyn Wever-Croes a duna un aclareaccion hopi elabora riba e tema aki bisando lo siguiente:

"Contrario na e prome notificacion cu na prome instante a duna e impresion cu ta trata di ta un instruccion, sinembargo e di dos notificacion a aclaria y suavisa esaki. Teniendo na cuenta cu esaki ta un tema di relacionnan exterior cu ta cay bou di Reino, Gobierno di Aruba a tuma contacto inmediatamente cu Reino. Y hunto cu Reino nos a delinia kico ta e pasonan pa sigui.

Mirando e situacion humanitario na Venezuala, e peticion a worde haci pa paisnan cu ta haya hendenan cu ta sali for di Venezuela, pensa y prepara pa un maneho humanitario, y no necesariamente saca nan for di bo pais y manda nan na nan luga back. Esaki ta un momento cu nos tur a sinti cu un dia lo bay yega, na unda no por manda e hendenan aki

back nan pais pasobra nan lo no sobrevivi.

Respetando tratadonan internacional y e parti humano den nos tur cu balornan Christian ta pone cu mester yuda e prohimo. UNHCR a haci peticion na Aruba tambe. Gobierno a reuni pa discuti esaki y na nivel di Reino a yega na palabracion pa inventarisa kico mester worde haci pa un dia yega na cumpli cu e peticion aki.

Gobierno ta den preparacion pa cualkier eventualidad. E situacion financiero di Aruba ta hopi malo. Retonan financiero di nos pais ta hopi grandi. Aruba no por atende y acapara of carga e gastonan aki nos so. Apenas nos por carga e gastonan necesario pa nos propio pais. Pero Gobierno a inclui den presupuesto 2018 un fondo pa crisis cu e Crisis Team di Rampenbureau a sugeri Gobierno. Esaki ta un suma di dos miyon Florin pa situacionnan asina. Pero e ta un fondo pa e prome auxilio cu mester worde duna.

Despues di e peticion di Nacionnan Uni, Gobierno ta haciendo tur calculacion kico lo nifica exactamente pa Gobierno si acaso mester bay duna e status di refugiado na tur e personanan cu ta sali for di Venezuela y con ta bay paga e gasto aki. Desde siman pasa a bin un cambio den postura di Hulanda unda cu Hulanda ta realisa cu esaki ta algo cu nan tambe mester yuda paga. Ministro di Defensa Hulandes, Ank Bijleveld a priminti cu lo yuda cu logisticanan, traslado y transporte pero tambe a treves di Hulanda ta tratando pa haya e asistencia financiero den cualkier cos cu mester worde haci. UNHCR tambe a priminti cu lo yuda cubri parti di e gastonan naturalmente cu nan condicionnan.

Den e crisis financierno cu Gobierno a hereda di un Gobierno anterior iresponsabel, Gobierno di Aruba ta creando espacio pa e problematica aki. E costo awo ta worde calcula pa asina presenta esaki na e instancianan cu a ofrece nan asistencia financiero y logistico".

Bo adres exclusivo pa Door Mats "Devon"

Pa uso personal of comercial, pero "personaliza" na bo deseo.

E & E TRADING Patiastraat Judra Bldg. Dakota Tel: 588-2828

CHAMBER OF COMMERCE AND INDUSTRY ARUBA
CAMARA DE COMERCIO E INDUSTRIA ARUBA
CAMARA DI COMERCIO Y INDUSTRIA ARUBA

KAMER VAN KOOPHANDEL
EN NIJVERHEID ARUBA

AVISO

Camara di Comercio y Industria di Aruba (KvK) ta anuncia cu dia 30 di April 2018 ta ultimo dia cu KvK lo acepta pago haci cu cheque. E decision aki ta relaciona cu e anuncio haci recientemente door di Asociacion di Banconan di Aruba (ABA), pa descontinua e uzo di cheque como un metodo di pago. Entrante 1 di mei 2018, KvK no lo acepta cheque mas. Por paga cash of cu Maestro y tambe por haci pago via transferencia bancario.

Pa mas informacion, por fabor tuma contacto cu KvK via e-mail: businessinfo@arubachamber.com of na tel. (297) 582.1566 ext. 27/30/35/42.

Aruba Bank: 112.354.6 | Banco di Caribe: 814771.01
CMB: 61179906 | RBC: 7700000090061769

Minister Otmar Oduber:

'Ta lamenta cu atrobe ora cu ta trata San Nicolas oposicion ta pone tur obstaculo dilanti'

ORANJESTAD (AAN): Durante un conference di Prensa Minister di Desaroyo Teritorial, Infrastructura y Medio Ambiente Otmar Oduber, a reacciona riba diferente comentario cu a bin for di oposicion tocante di Fast Ferry. Minister Oduber ta lamenta cu un bes mas oposicion ta mustra di no kier sostene un proyecto cu por percura pa San Nicolas por haya oportunidad di conoce desaroyo economico.

E aspecto di Fast Ferry ta poni di e Plan di Gobernacion "Hunto pa Aruba". A palabra cu diferente Ministernan envolvi pa loke ta trata e creacion y e atraccion aki cu a cuminsa hopi aña pasa. Manera ta conoci den conferencia di IPKO, colega Minister Andin Bikker y otronan den Parlamento e tempo ey a sostene e idea pa un Fast Ferry wordo introduci entre e islanan Aruba, Bonaire y Corsow. Un proyecto cu awor lo wordo carga pa Minister Chris Romero encarga cu ta esun encarga cu transporte.

Segun tempo a transcuri, idea pa continua cu e plannan pa crea oportunidad pa un Fast Ferry a permanece y pa ubica esaki preferiblemente na San Nicolas. Den cuadro di esaki a tene diferente encuentro y finalmente a conhuntamente cu Refineria di Aruba (RdA) a yega na un Memorandum of Understanding (MoU). RDA a mustra cu tin disponibilidad pa aloca terenonan pa e proyecto di Fast Ferry y otro proyectonan economico di Minister Xiomara Ruiz – Maduro, y proyecto di energia cu Minister President sra. Evelyn Wever – Croes ta bezig cu ne. Considerando e desaroyonan aki, 'Mi ta lamenta expresionnan haci di parti AVP relaciona cu e Fast Ferry. Mester realiza na dado momento cu politica mester ta diferente y constructivo y mester percura pa informa comunidad corectamente', Minister Oduber a bisa.

Segun Minister Oduber, e kier a trece aclaracion riba ponencian an haci contra su persona pa loke ta Fast Ferry, 'tempo cu mi tabata Minister di Turismo mi no tabata contra e proyecto di Fast Ferry, sino contra con kier a financia e proyecto di Fast Ferry. Esnan cu kier a financia e proyecto e tempo ey tabata kier pa Gobierno di Aruba paga pa e 'business plan' y 'feasibility plan' wordo traha pa un desaroyador priva riba un proyecto priva. Esaki ta algo cu mi tabata contra di dje y como paisnan e ora a bisa cu si ta bay traha un 'business plan' y un 'feasibility plan', e mester ta pa e paisnan por uza e informacion ey den forma di un destaho publico. Pa tur hende por haya oportunidad pa participa pa desaroya e proyecto. Y no manera cu kier a hacie na inicio na beneficio di un grupo priva. Locual cu mi a spera pa e fraccion di AVP sali y treci dilanti ta, mirando e mega disaster cu a wordo haci cu e contract di refineria, ta pa ban apoya algo pa San Nicolas. E parti di Aruba aki cu tanto biaha a wordo priminti pa haya un desaroyo economico cu no a wordo cumpli cu ne. En bes, e fraccion di AVP encabeza pa sr. Marlon Sneek ta papia aworaki di no duna sosten na e proyecto di Fast Ferry of di un waf pariba di nos isla. Ta bon pa coregi e situacionnan aki y ta lamenta cu cierto politiconan constantemente ta presta nan mes pa mal informa comunidad cu noticia falso."

Cumpra calidad na prijs rasonabel y cu garantia ariba material y tambe ariba instalacion:
Yama of pasa cerca nos pa "Raynor" Garage Door y "Came" gate motor pa porta di cura
E & E TRADING
Patiastraat Judra Bldg. Dakota
Tel: 588-2828

YOUNG FELLOW
BAR & RESTAURANT
Barcadera 10 - Tel: 585-6408
Bo no tin lugar pa come? Young Fellow ta bek.
Special: Keri Keri Casero
5:00-7:00 HAPPY HOUR y 9:00 DAM BADU
Entrada Afl.5,-
Diasabra: Sopinan y Grill Chicken y Mochi Pisca
Diadomingo Dia di Himno y Bandera ya for di 11:30AM
Festival di cumindanan 4'or Mi Adorada y Tico y su Estreya
Be young @ Young Fellow

glitz casino
DIA DI HIMNO Y BANDERA
Grandeza di bo pueblo ta su gran cordialidad cu Dios por guia y conserva su amor pa libertad!
SUNDAY MARCH 18
BINGO SPECIAL
POWERBALL US$500
IF BINGO IS CALLED ON "I18"
ONE TIME PRIZE
Progressive US$ 16.667
CASH DRAWINGS
US$ 2.000
in cash in prizes
from 5 - 9pm hourly US$200
WIN US$ 1.000
cash at 10pm
· MUST BE 18 YEARS OR OLDER
· MUST HAVE A VALID ID AND PLAYERS CLUB CARD 25PTS P/TICKET
· 200PTS TABLE GAMES · MANAGEMENT RESERVES ALL RIGHTS
TEL: 5873399 LOCATED AT LA CABANA BEACH RESORT & CASINO

Rocco Tjon:

Lo ta bon pa habri e puesto di Korpschef di biaha

ORANJESTAD (AAN): Rocco Tjon, lider di fraccion di MEP, a felicita sr. Andrew Hoo, riba e hecho cu e ta bay fungi como e Korpschef interino. Sr. Hoo tin un trayectoria caba den Cuerpo Policial. A ripara tambe cu Cuerpo a acepta su nombracion. Tjon ta contento pa esey. E cos di mas importante pa Cuerpo Policial ta, cu mester tin trankilidad pa nan por bay yega na e siguiente nivel, cu e organisacion mester yega.

Pa loke ta trata e proceso, Tjon a vocifera den entrevistanan anterior, cu e en todo caso, lo a pensa cu lo ta bon pa habri e puesto pa Korpschef mes na e momentonan aki di biaha, pa e ora tin stabilidad di biaha.

Esey tabata con e ta mir'e y semper a bisa. Cada minister por bin cu e maneho cu den nan opinion ta esun di mas miho y ta keda na parlamento pa haci e preguntanan al caso, pa percura cu tin procesonan transparente.

Pa loke ta trata esaki, muy en particular, tin preguntanan a wordo haci tambe. Tjong tin di compronde cu tabata tin combersacionnan cu diferente persona cu lo por asumi e responsabilidad aki temporalmente, pasobra e minister actual a vocifera claramente cu ta su deseo pa despues di un tempo cuminsa cu e solicitud abierto y pa e funcionamento temporal aki tin di compronde, a base di preguntanan cu a wordo haci, cu tabata tin combersacionnan haci cu diferente persona cu tin e cualidad y cualificacionnan cu nan por asumi e responsabilidad aki.

Den cuerpo, segun Tjong, tin un x cantidad di persona cu lo por asumi e puesto di korpschef. Segun reglamento tambe, Korpschef tambe tin un rol pa duna conseho riba esaki. Ta asumi cu esey tambe a sosode en todo caso.

A base di esaki e ora, tabata tin combersacion cu diferente persona cu lo por asumi e responsabilidad aki. E ora ey a yega na e decision coriente.

Transparencia semper mester ta riba tur cos. Tjon mes ta un persona cu a haci preguntanan tambe riba e nombracion di minister pa loke ta e caso di DPS. E parti caminda cu ta diferencia di esun di Cuerpo Policial ta e manera con el a bay, den e sentido cu net prome cu nombracion den e ministerio di enseñansa a tuma luga, hustamente e motivo primordial pakico lo kier a bay over na independisa DPS, tabata pa saca politica. Esey tabata e motibo di e preguntanan di Tjong na minister di enseñansa. Mirando e preguntanan cu a haya for di veld di enseñansa y pueblo, esey tabata e strekking di e preguntanan di Tjon, si esey tabata e caso. Awor aki esaki a tuma luga. Transparencia na prome luga, segun Tjong. Como parlamentario, nan tin cu haci nan trabao manera mester ta, no obstante e ministernan en cuestion. Tjong no a keda contento y a vocifera esaki den e ultimo conferencia di prensa y a base di preguntanan normal cu ta wordo haci, ta trata di pon'e den un bachi politico door di bisa cu Tjong ta cuestionando vriendjespolitiek. Preguntanan ta abierto pa tur hende wak y ta al caso riba un proceso cu a tuma luga riba esey, segun Rocco Tjon.

Yama nos of pasa cerca nos pa frames di entananan "Sun Sash" di jalousie di 5 blades te 17 blades. Tin operator tambe. Tur producto di "ARVEFA" ariba pedido ta 15% OFF CASH + CARRY.

E & E TRADING
Patiastraat Judra Bldg. Dakota
Tel: 588-2828

Semana Santa Special!

Bin pasa Semana Santa serca nos

Pa solamente $135 pa anochi

Desayuno inclui pa dos persona

The Mill
Resort & Suites
Aruba

Pa reservacion please jama
526-7706/ 526-7708

Oferta valido entre 24 Maart pa 2 April 2018
BBO/BAZV no ta inclui

Paseo Herencia
"nos orguyo... Aruba's pride"

WALL OF RISING STARS

Ministerio di Deporte conhuntamente cu Paseo Herencia tin e honor di invita bo(so) pa desvelo di e potret di

Chiara Petrocchi

South American Youth Taekwondo Champion 2017

Diabierna 16 di Maart
6:00PM

Paseo Herencia Shopping & Entertainment Center | J.E. Irausquin Blvd 382-A
www.paseoherencia.com

Diego de Cuba: kier yega na un solucion

Lo tene otro reunion cu Minister Romero riba e tema di pension di Postkantoor

ORANJESTAD (AAN): Sindicato STA a reuni cu trahadonan di Post NV hunto cu consehero di minister Chris Romero, Sr. Luigi Bergen.

Sr. Bergen tabata presente pa tuma notulen di e reunion ya cu e ta encarga tambe cu Postkantoor. Y kico ta miho cu e empleadonan mes vocifera nan malcontento. Tin cierto personanan cu den parecer, ora di papia di nan, ta papia di practicamente 80 pa 90% di e trahadonan ta pensa cu e personanan aki no por keda mas nan puesto.

E mensahe aki a keda presenta na sr. Bergen, cu a bin representa e minister. Tin hopi problema den postkantoor y un di nan ta e fondo di pensioen. Tur trahado di gobierno mester resorta bou di APFA. Pero tin companianan manera WEB cu tin su mesun fondo di pensioen, como tambe APA. Pero e mesun problema na Triple A. Y na Postkantoor, como tambe na ATA Suis Generis. Ta yega e momento unda cu gobierno di Aruba mester dicidi ki rumbo Aruba ta bay. Si gobierno kier pa APFA sobrevivi, tur trahado cu ta traha pa gobierno of un NV di gobierno, mestr bay resorta bou di APFA. Sino, no lo tin continuidad di e fondo di pensioen.

Mas aleu Sr Diego de Cuba a manifesta cu APFA lo tin hopi compania cu ta rond di dje, entre otro SOGA di hospital a wordo lanta di e mesun placa di e pensionnan unda cu nan a duna 100 miyon fls pa renovacion di hotel.

Y asina Sr. Diego de Cuba lo keda menciona casonan como por ehempel Astec y APA unda cu placa di APFA tambe lo hunga un rol pa nan propio beneficionan pa por genera mayor interesnan y por sigui draai.

Si di banda di gobierno mes, pa su propio NVnan, no zorg pa e hendenan cu ta traha pa su NV, bay resorta bou di e fondo di pensioen aki, e mes ta matando e fondo aki. Mester bin un miho contrato colectivo, cual mester a wordo renoba caba y traha un concepto nobo.

Por ultimo, Sr. de Cuba, a bisa cu nan ta bayendo riba un bon caminda riba esaki y asina cu e minister bolbe bek di exterior, nan lo tene un otro reunion cu Minister Chris Romero riba e tema di pension di Postkantoor y pa haya un solucion. Ta spera di cu por haya un solucion debido pa e problemanan aki, pa asina evita cu e malcontento por desemboca den un accion na postkantoor.

Kathy Paskel:

Sistema di carchi di permiso di DIMAS ta canando bon

ORANJESTAD(AAN): Diahuebs atardi a tuma lugar un conferencia di prensa na DIMAS, unda cu Director Kathy Paskel a duna un splicacion riba con e sistema SIRSA ta canando.

Sirsa ta e sistema inovativo pa registra permiso pa stranheronan.

"E ta un sistema cu nos tin den uso desde September aña pasa".

"Na comienzo nos a enfrenta diferente reto y hunto cu e desaroyador KPMG y e entre otro un team di Dimas, nos a traha riba esaki y na comienzo Maart nos a anuncia cu nos ta na e siguiente nivel, unda cu nos por emiti e carchinan", segun Paskel.

Segun e director, Dimas tin 2 siman ta uza e sistema nobo, unda cu ora cu un hende aplica pa un permiso online, na dado momento e ta haya su cita.

Si ta un permiso cu mester wordo prolonga, Dimas ta percura pa atende esaki dentro di 2 siman.

Tin cu a haya esaki mesun dia y tin cu haya esaki dentro di 2 dia.

Paskel a sigui bisa cu tur otro peticion lo wordo trata dentro di 1 luna.

Ladron a horta "Hot Wheels" den baul

ORANJESTAD (AAN): Atardi pasa di 6' or a acudi na warda Oranjestad e homber di inicial M., pa entrega keho di kiebro den su auto combina cu ladronicia. M. a declara cu e ta doño di e auto Hyundai y riba 13 di Maart 2018 el a staciona y a laga su auto atras den Schelpstraat na altura di Museum Arkeologico . El a laga bentana dilanti djis un poco habri y el a bay trabao. Pa atardi 3 or y 30 ora el a bolbe na su Hyundai el a constata cu bentana dilanti banda drechi tabata mitar habri.

Desconoci (nan) a pusha e bentana manda abou y listra den e auto. Nan a bay cu poco placa larga. Segun denunciante dos florin lo a somenta. Baul a wordo habri y un bicicleta di mucha , color blauw di e marca "Hot Wheels", a wordo horta. E bicicleta ta pertenece na yiu muher di denunciante. Keho di ladronicia ta tuma.

Na caminda pa Celebracion di Himno y Bandera:

Con abo kier mira Aruba

ORANJESTAD (AAN): Luna di Maart ta un luna hopi importante den historia di nos Pais. Den e luna aki, cu diferencia di varios decada, Aruba a inicia, lucha te logra su Status Aparte den Reino Hulandes bou guia y maestria di nos Libertador Betico Croes.

Filosofiando riba Betico, su lucha, nos pais, su futuro, su vision, nos problemanan cu ta grandi, a surgi cerca mi e pregunta: Con y unda abo kier mira Aruba? Prome cu bo contesta, imagina bo Aruba como bo cas di 4 muraya cu dak den cual abo cu bo famia ta biba.

Betico a laga atras un Aruba orguyoso di su identidad, doño di su propio destino pa haci nos pais e hogar grandi ey cu el a lucha p'e. Un hogar cu ta brinda refugio na su yiu. Un hogar cu ta duna siguridad na e famia, un dak riba bo cabes. E hogar unda ta reina prosperidad. E hogar unda tin felicidad. Un pais unda cu tur Arubiano tin e mesun oportunidad.

Contemplando riba e pregunta, mi ta constata cu ami si ta mira Aruba for di e miras y vision

di nos Libertador, obviamente balornan inculca den mi, un Aruba husto pa su hendenan. Apesar cu Aruba a conoce desaroyo economico ultimo añanan, Aruba no a conoce desaroyo social. Tur lo contrario, e aspecto aki a keda neglisha y durante e ultimo 8 añanan completamente ignora.

Mi meta como Mandatario ta pa di por cuminsa cu e proceso di restructuracion, crea consci-entisacion, fortifica nucleo familiar, brinda nos trahadornan oportunidadnan real, haya pago husto pa nan trabao, inculca norma y balornan back den nos hendenan, crea RESPET pa otro, trahando UNI pa etala e Pais aki back na sikiera unda e tabata tempo di nos Libertador.

Un di su ultimo expresionnan eleccion november 1985 tabata "materialismo a vence idealismo". Cu e "materialismo" aki a cuminsa e desintegracion social. A enfoca tanto riba e aspecto materialistico lubidando e balor di un bon desaroyo social. E ser humano a keda laga un banda.

Y facil ta pa bira cara! Facil ta tira serbete den ring! Dificil ta traha cu curason maske cu ningun hende ta wak, maske cu ningun hende ta ripara. "Y no ta p'esey mi ta hacie. Mi ta hacie pa mi Pais cu si a brinda mi e hogar cu Betico a lucha p'e", Glenbert Croes a expresa, "Mi ta hacie pa nos yiunan por tin e oportunidad cu hopi na e momentonan aki no tin".

Na caminda pa celebracion di nos Himno y Bandera, laga e sentimento di orguyo Arubiano azota cada un nos curason den e luna historico aki. Ora bo wak nos bandera bay laira y bo canta Aruba dushi tera, laga e orguyo aki penetra bo alma, y hunto nos pone man na obra pa rescata nos dushi Pais bendiciona cu yama Aruba.

AUTHORIZED SERVICE CENTER • AUTHORIZED DEALER

FRIOMAX ARUBA

AIR CONDITIONING AND REFRIGERATION

Seroe Blanco 14-A, Oranjestad, Aruba - Tel: 583-3163 Fax: (297) 588-6436 - Email: info@friomax.com

JOB OPPORTUNITY

Friomax Aruba is seeking for a

Technical Parts Sales Assistant

to assist all customers, both internal and external with parts and accessory requests, orders and questions in a prompt and accurate manner.

Main Responsibilities:
- Responsible for maximizing sales through assisting customers in their selection of products that meet their needs.
- Developing a good technical knowledge of products and policies to ensure that customers are informed about products, warranties and maintenance services.
- Manage payment transactions in accordance with company procedures and policies.
- Responding to general customer enquiries received by phone or email.
- Advise on the availability of parts & accessory and any special promotions.

Required Knowledge, Skills & Behaviors:
- Comprehensive knowledge of methods, materials, tools, equipment and parts used in installing, repairing and maintaining air conditioning and refrigeration equipment.
- Sales skills, great communication, and excellent customer service skills are a must.
- Strong analytical and problem solving skills.
- Ability to multi-task & handle multiple priorities.
- Extensive computer skills (Windows XP, Office, Accounting Software).
- Fluent in Papiamento, English, Dutch and Spanish.
- Be able to work as part of a team.
- Be flexible and adaptable.
- Be reliable and trustworthy.
- Have a polite, helpful manner.
- Be confident when dealing with difficult situations.

Physical Demands:
- Sit/stand prolonged periods of time.
- Full Range body movements including the use of their hands to fingers.
- Able to lift up to 60 lbs.

Job Requirements:
- Candidates of age 30 and beyond.
- High School degree (HAVO/MAVO/EPI) or an equivalent combination of education and experience
- Minimum 2 years' experience in counter parts sales is preferable.
- Certificate of good conduct.

For submission of your Resume/CV, you may submit it by e-mail at info@friomax.com or directly at our office located in Seroe Blanco.

CRAZY BINGO
FRIDAYS JUST GOT CRAZY
FRIDAYS MARCH 2
MARCH 16 | MARCH 30
at 8pm
PROGRESSIVE IS OVER
AFL 70.000,-
WIN UP TO AFL 5,500,- IN PRIZES
Full Card Starts at AFL 3600,- CASH! - $9/AFL 16,-/Bingo Card
9 Games plus the Powerball, Increase your chances to win 1X PROGRESSIVE POWERBAL.
Buy 4 Bingo Cards Receive the 5th for FREE, Buy a stamp for $2 to Double Up Your Prizes.
Raffles, LIVE Entertainment, Snacks and MORE
CASINO OPENS AT 10 AM
TROP CLUB & CASINO
TROPICANA ARUBA RESORT & CASINO
TA TROP ADVANTAGE®
Must be age 18 to play. Play responsibly.
www.gamblersanonymous.org
J.E. IRAUSQUIN BLVD. 248, ARUBA, DUTCH CARIBBEAN | TROPARUBA.COM | (297) 527-9160 | LOCATED AT THE TROPICANA ARUBA RESORT & CASINO

Ministro mustrando cu pa subi mercado di capital internacional e isla tin di mantene bon relacion cu Reino y mas

ORANJESTAD (AAN): E situacion financiero di nos pais no ta solamente pa haya e fondonan, pero tambe esaki tin su retonan den reino. Pais Aruba ta mara na un ley LAFT caminda e gobierno anterior di Aruba a acepta supervision financiero na 2015 cual a worde aproba pa parlamento di Aruba e tempo.

Pa locual ta aña 2015 y 2016 a cumpli a base di entradanan incidental pero gastonan structural di gobierno a sigui crece. Na 2017 y 2018 gobierno di Aruba no por cumpli cu e norma conforme LAFT. Segun Laft pa añanan 2017 y 2018 mester a conoce un surplus di 25 miyon. Pa locual ta e deficit pa 2017 tabata 155 miyon Florin. Pa 2018 e presupuesto ta 276 miyon. De facto mirando e situacion aki Hulanda lo por duna Aruba un aanwijzing y obliga Aruba di tuma pasonan of tuma finanzas publico over.

Pa locual ta nos relacion cu instancianan internacional, nos debe ta na 87% GDP (2017). Esey kiermen cu ya nos a yega na nivel cu ta traha negativo ariba crecemento economico segun estudionan haci di parti IMF. Gobierno tin un responsabilidad y un reto pasobra si no actua e debt/GDP (debe di pais Aruba) lo subi bay 93%. Pa locual ta nos rating di Fitch ta un BBB-. Dus na e momento aki nos ta 1 grado riba non-investment grade. Na momento cu nos worde downgraded na un BB esey ta un rating cu ta

ser considera den e mundo financiero un non-investment grade. Esaki lo bay nifica cu anavez cu nan baha nos di rating no ta probabel cu nos lo subi back lihe.

Ademas mester remarca cu rating agencies ta tuma hopi cuenta cu tin supervision den e situacion cu Aruba ta y nan ta menciona esey den nan relatonan. Pa e motivo ey e trankilidad cu Hulanda ta hunga un rol importante, pasobra si esey no tabata e caso pais Aruba a worde downgraded caba.

Na momento cu como pais bo worde downgraded, e consequencia di esey ta cu lo haci bo situacion di financia como pais riba mercado di capital internacional mas dificil y na un interes mas halto. Tumando nota di e scenarionan actual, Aruba lo mester bay financia e aña aki un suma di 743.1 miyon Florin pa cual mester aprobacion hulandes.

Gobierno mester aprobacion di Hulanda pa pais Aruba por subi mercado di capital internacional, debi cu no tin fondonan suficiente na Aruba pa esaki y mester evita mas hopi posibel cu lo saca placa local debi na e balanza di pago cu ta hopi sensitivo pa esaki.

En corto si gobierno no asumi su responabilidad y no actua, Aruba ta perde su credibilidad financiero pa e mundo financiero cu ta inclui Hulanda, Rating Agencies, Banconan den exterior principalmente y IMF cu tambe ta hunga un rol importante na su evaluacion cada 2 aña. Y na segundo lugar inversionistanan cu tambe ta tene na cuenta situacion financiero di un pais.

WoWW!
ESSENTIAL
AMINO ENERGY
Normal: Fls. 44.35
SOLAMENTE: Fls. 39.95
Cu bo Nature's Discount membership card
Nature's Discount® NUTRITION CENTER
Savaneta | Seroe Blanco | Palm Beach
ON CONCORD GRAPE
ESSENTIAL AMIN.O. ENERGY
USE ANYTIME TO SUPPORT:
+ ESSENTIAL AMINO ACID DELIVERY*
+ MUSCLE RECOVERY**
+ ENERGY AND FOCUS*
30 SERVINGS

Minister Otmar Oduber:

Esnan den oposicion y cu ta sostene oposicion, mester para keto y reflexiona riba e situacion di nos pais

ORANJESTAD (AAN): Comunidad mester por comprende y ta consciente cu ningun Gobierno den 3 luna por haya un Koninklijk besluit (KB) pa motibo di un maneho actual. Esaki ta palabranan di Minister di Desaroyo Teritorial, Infrastructura y Medio Ambiente Otmar Oduber durante conferencia di prensa unda cu a adresa e causa di e situacion financiero cu nos Pais ta aden. Gobierno anterior simplemente no kier a resolve e problema cu e situacion financiero di nos Pais, y enbes a scoge pa sigui 'haci bunita'. E Gobierno no tabata tin como prioridad pa tuma decisionnan na forma structural pa resolve

problema financiero. 'Ami a bira lomba pa e politica aki pasobra como gobernante bo tey pa asumi responsabilidad na bienestar general di pueblo y henter un Pais. No por keda priminti cosnan cu no por cumpli cu ne, of crea un futuro di fantasia cu comunidad no por carga'.

Pueblo mester realiza cu si bin un KB, e tin nomber y fam: Gabinete Mike Eman 2, cu a hiba nos Pais na e punto aki. Presupuesto 2018 mester tabatin surplus di 200 miyon florin, sinembargo nos ta papia di un deficit di cerca di 300 miyon florin pa Pais Aruba. Esaki debi cu Gobierno anterior a pone den presupuesto: (1) Cu lo bay genera 100 miyon florin for di refineria, (2) lo ricibi 60 miyon florin extra na belasting den 2018 (suma cu ni na 2017 a ricibi), (3) y a keda sin inclui gastonan di proyectonan PPP (Hospital, Green Corridor, Watty Vos Blvd.) den e presupuesto. Proyectonan cu nunca a paga p'e y cu awor ta keda na e Gobierno actual pa cuminsa paga pa e proyectonan aki, un suma cu ta yega te na casi 80 miyon florin cu mester wordo paga otro aña, Minister Oduber a splica.

Mirando cu e presupuesto cu a entrega na Raad van Advies ta carga un deficit di cerca di 300 miyon florin, mester bisa cu a reduci gastonan riba personal di Gobierno cu mas di 10 miyon florin, bou di Minister President a reduci mas cu 6 miyon florin, mientras cu bou di mi Ministerio mi a spaar casi 5 miyon florin. Asina un cantidad di otro Ministerio tambe a percura pa traha na un forma mas responsabel y cu 'un plan real'. Manera cu CFT a indica, pa prome biaha nan ta mira Gobierno presenta un plan realistico pa loke ta trata e situacion financiero di Pais Aruba y posibel solucion pa esaki. P'esey esnan cu ta sostene oposicion mester para keto reflexiona y realiza e situacion cu nos Pais ta aden. Hunto, Gobierno, oposicion gremionan y henter comunidad mester por logra yega na un bienestar duradero y structural pa pueblo di Aruba cu un desaroyo economico unda cu e ser humano ta central y en berdad por tin un miho biba.

ATENCION PA TRABOUNAN ARIBA E RUTA DI ROTONDE AIRPORT - ROTONDE MAHUMA

Entrante diabierna 16 di maart 2018 for di 9'or di mainta pa 5'or di atardi lo bay tin trabounan di raspa y asfalta ariba e ruta entre Rotonde Airport pa Rotonde Mahuma. E caminda lo keda habri sin desviacion.

DOW y C.I.C. N.V. ta pidi pueblo di Aruba y tur automobilista pa tene cuenta cu e trabounan ariba e ruta menciona.

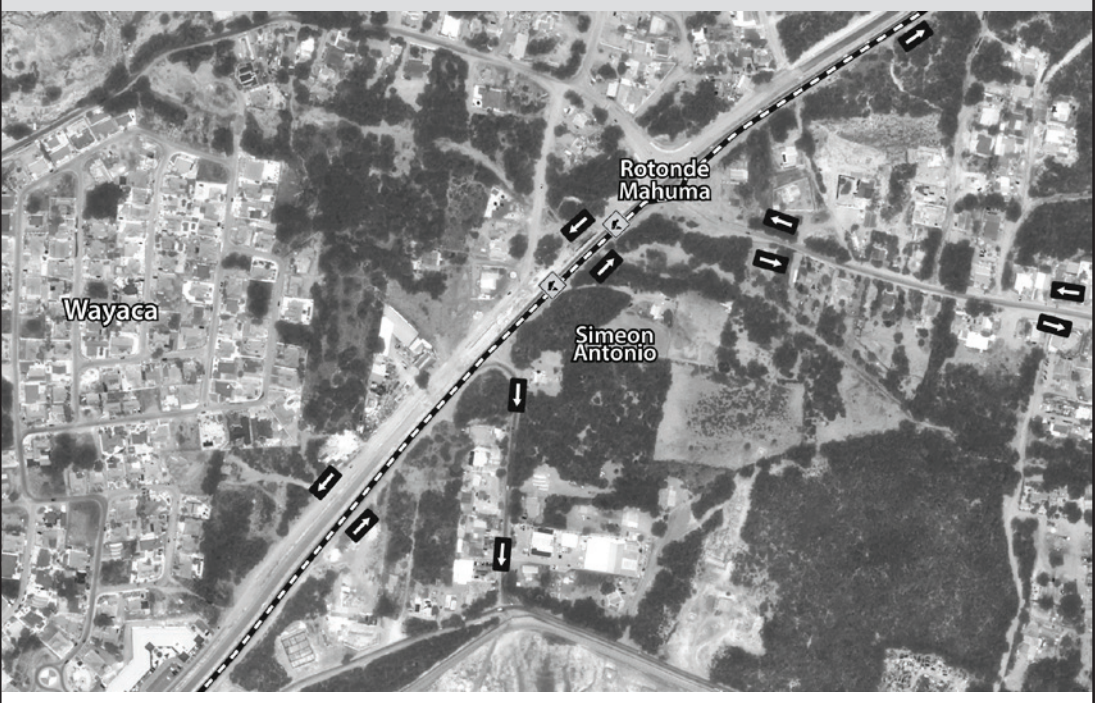

DOW

CIC NV
Caribbean Infrastructure Company

CUERPO POLICIAL ARUBA

CLEARANCE SALE DI 50% OFF CASH + CARRY
ARIBA: "AMERICAN STANDAR"

Toilet, lavatory, urinario, parts, bentana di aluminio Americano, parts, letter y number di plastic duro 7", leishi di palo, garage door 8'x8', pvc fittings ½"-2" pressure + 50 & 110mm sewage, bara di hero preto + galv., 12" peg board hooks, punto di hero pa cura, algun producto di "Arvefa" y Bandera

E&E TRADING Patiastraat - Judra Building Dakota Tel: 588-2828

Hues a anuncia cu tin decision adelanta

Awe sentencia ta cay den caso asalto fatal na Wayaca

ORANJESTAD (AAN) – Dia 2 di Maart 2018, Corte den Promer Instancia a trata e lamentable caso di asalto fatal, caminda dia 13 September 2016 e Boneiriano J.P.E. a tira mata e dama Chines Shasha y herida su casa. Den sala di Corte e famia di e victima a expresa su mes pa cu e sospechoso Chines P.F., kende hunto cu su famia, a biba 1 aña na e cas unda Shasha a wordo tira mata y ta Shasha a yuda e famia.

Fiscal na su turno a bisa cu comunidad a keda sacudi 13 September 2016 cu e asalto arma den cas di famia durante dia cla na Wayaca. E dama a wordo tira mata, su casa tambe a sufri herida di tiro. Tabatin rumornan cu lo ta door di e yiu homber ta meti den baho mundo. Na opinion di Fiscal, e rumor aki ta algo cu e sospechoso P.F. a crea pa kita pista for riba dje. Miembronan di Recherche a traha duro y un tip valioso di un testigo a logra trece claridad den e caso. A sigui investiga cu a conduci 23 September 2016 na nan detencion. J.P.E. admiti di a haci e asalto arma y cu esaki el a haci riba instruccion di P.F. E otro sospechoso P.F. ta desmenti. Fiscal a describi con henter e asalto arma a sosode caminda J.P.E. a tira e casa promer y despues e señora. El a bay cu e auto di e señora y na altura di veld di Sport Boys caminda el a wordo busca pa P.F. E señora a sufri tiro na cabez y fayece mientras cu e casa a keda herida na schouder.

Fiscal ta haya cu tin prueba legal cu P.F. ta envolvi den e asalto arma. Fiscal a bisa cu e ta kere mas e declaracion di J.P.E. cu esun P.F. Fiscal mustra cu promer J.P.E. no a basha abou riba P.F. E tabata papia di un tal Maracucho. Despues el a dicidi di papia e berdad. El a bisa cu ta P.F. ta esun cu a bin cu e plan.

Fiscal a mustra cu P.F. a huur auto cu glas getint pa J.P.E. por vigila e cas. P.F. a facilita placa pa cumpra e arma. Na opinion di Fiscal, J.P.E. a wordo bisa door di P.F. cu tin un caha fuerte den e baño. P.F. tabata biba na e cas pa mas o menos 1 aña. El a bisa cu e no sa cu despues cu a reconstrui e cas, e caha fuerte a wordo cambia. E famia di e cas a bisa corectamente cu e caha fuerte a wordo cambia di lugar. Fiscal a bisa cu e no ta kere P.F. cu el a wordo menaza y cu el a spanta y no a bisa Polis. Fiscal ta haya cu P.F. tabatin momento cu e por a core bay laga J.P.E. y avisa Polis pero no a haci nada.Fiscal ta haya cu P.F. ta e iniciador di e asalto. Pa mas cu un luna a papia di esaki. A traha plan, a bay vigila pa mira kico tabata e momento ideal ora cu e muchanan no tabata na cas.

CASTIGO EXIGI

Fiscal a bisa cu e castigo maximo pa mata intencional ta 30 aña of bida largo. E ta net banda di asesinato. E ta haya cu J.P.E. a tira mata e dama cu e fin di haya e placa. E casa y yiu a keda traumatiza y tambe e famia. E casa lo mester bay realiza cu e no tin su señora mas. E famia awor no tin nan ser keri mas. Fiscal a mustra cu P.F. no a mustra ningun momento di ta lamenta loke el a haci. J.P.E. ningun momento a mustra duele pa loke el a haci.

Pa cu e castigo, Fiscal a bisa cu aki no tin cu tene cuenta cu si tin carchi di castigo. Nan a cuminsa di biaha cu un caso hopi serio. Fiscal a exigi 25 aña di prison pa J.P.E. y P.F.

DIARIO por a compronde cu Hues a manda bisa e abogadonan cu e ta duna un setencia mas adelanta cu e fecha cu a keda palabra. Hues a bisa e abogadonan cu awe mainta sentencia ta cay. DIARIO lo informa lectornan di e decision di Hues.

BerSah Aruba N.V.

24 years servicing the Aruba food service market

TA BUSKA

Diesel Monteur full time y pa deliver

cu rijbewijsgrandi (C) TRUCK DRIVER

Please email mirto@bershaaruba.com

Aruba Patria Aprecia...
ARUBA
ARUBIANO
PUBLISHING
ARUBIANO
DAMILICE MANSUR
PHOTOGRAPHY
ARUBIANO
WE DO ARUBA RIGHT™
CELEBRANDO NOS DIA
"HIMNO Y BANDERA"
ARUBIANO.
LOCAL BRAND
WWW.ARUBIANO.COM - 566 0029 - MOVEMENT@ARUBIANO.COM

St. Patrick's Day Get the Green
Saturday March 17th
First 100 guests wearing visible green!
$10 Bonus Slot Dollars 2pm – 10pm
Earn 20 points day of drawing
Plus! HOT SEAT WINNER
$250 in Bonus Slot Dollars, Cash and Prizes Every Hour 8pm – 11pm
Barrel Drawing $200 in Bonus Slot Dollar and Cash 9pm
$500 in Bonus slot Dollars and Cash 10pm
TROPICANA ARUBA RESORT & CASINO
TA TROP ADVANTAGE®
Must be age 18 to play. Play responsibly. www.gamblersanonymous.org
J.E. IRAUSQUIN BLVD. 248, ARUBA, DUTCH CARIBBEAN | TROPARUBA.COM | (297) 527-9160 | LOCATED AT THE TROPICANA ARUBA RESORT & CASINO

Hende ta haci maldad sin pensa riba e consecuencia

ORANJESTAD (AAN)— Na algun oportunidad ya caba bo matutino DIARIO a yega di trece pa tur nos lectornan, situacion nan cu por resulta un desastre pa otro nan. Awe nos ta trece un mas di e situacion nan ey y cu e pregunta con por tin hende cu ta haci maldad, sin pensa ariba e consecuencia? Riba e potret cu ta acompaña e articulo aki, nos por wak con un of mas hende cu e mentalidad dañino, a prop papel den un Hydrant, sin kizas e pensa e resultado cu esaki por tin cune. Ta asina cu na momento cu tin un candela cu por bay for di man, mesora e equipo di Brandweer ta bay over pa uza Hydrant, ya cu esaki ta un instrumento poni na lugarnan strategico, pa ora cu mester hopi volume di awa pa combati un candela. Djis imaginabo cu ta surgi un candela den un di e establecimentonan di Caya grandi, Brandweer den su afan pa paga e candela, pa asina e candela no sigui pa e otro edificionan y ta instala su slang na e Hydrant aki, pensando cu tur cos mester ta bon y ta bin resulta cu tin un prop di papel hinca den e sistema.

Ohala cu e persona cu a hinca e prop di papel aki den e Hydrant, worde persigui pa autoridad y castiga e persona aki di tal forma, cu e mensahe ta yega na tur e otronan cu ta haciendo maldadnan rond cu por costa bida di hende.

KOOYMAN
SIGUI NOS KOOYMAN.MEGASTORE.ARUBA
DEALS OF THE WEEK
Oferta ta valido di Diabierna 16 di Maart t/c Diahuebs 22 di Maart 2018, tanten cu tin den stock.
GEORGE FOREMAN GRILLS
GEORGE FOREMAN HEALTHY COOKING
30% DESCUENTO ARIBA TUR GEORGE FOREMAN GRILLS
For di 59.49 of 2380 Funmiles
SPOTLIGHT AJUSTABLE
• Lus adaptable direccion abou
• Satin Nickel
• Set pa monta e lus inclui
MAS CU 20% DESCUENTO
8.99 6.99 of 280 Funmiles
ALGUN STOEL
• Traha di hero, MDF y PVC
• L 49.5 x W 45.5 x H 86 cm
20% DESCUENTO
For di 89.99 71.99 of 2880 Funmiles
SET DI CUSHINA MIRRO T-FAL
• Set di 10 pida ta inclui; Weya di 5qt 2qt y 1qt, planchinan di 8-10 inch, cuchara y spatula
• Interior anti-stick cu tapa tempered glas
• Adecua pa dishwasher
149.99 of 6000 Funmiles
2X fun miles
KOOYMAN MEGASTORE NON-STOP DI 7AM TE CU 7PM Y DIADOMINGO 9AM PA 2PM
Kooyman Megastore Av. E. J. (Watty) Vos 20
WWW.KOOYMANBV.COM

Dia di Himno y Bandera

Sale

10%
FULL TIENDA
Non Members

15%
FULL TIENDA
10% Cash + 5% Points
Members

17 maart 2018

Shaba • Camacuri • Savaneta

LIVE ENTERTAINMENT• PHOTO BOOTH • ARUBAN FOOD
• MERCHANDISE • GIVEAWAYS

PROMOCION TA EXCLUI BUILDING MATERIAL & SUPERMARKET

Promocion ta valido riba fecha menciona, nan tur TRES tienda (Shaba • Camacuri • Savaneta) y tanten cu tin den stock. Promocion ta exclui Building Materials, Supermarket y Air Conditioner. REFUND no ta aplicabel. Como muestra di respet pa nos Dia Nacional nos ta informa cu nos ta sera dia 18 maart 2018.

SUPER Do it Center®

Do it Center®

SHABA #3 - TEL 5831111 | CAMACURI #15 - TEL 5829910 | SAVANETA #123 - TEL 5843284

Pronto Warda nos Costa lo por haya acceso na database di Dimas via tablets of aplicacion di telefon

ORANJESTAD(AAN): Diahuebs durante un conferencia di prensa relaciona cu e proceso nobo di permiso na DIMAS, Minister di Husticia y Imigracion Andin Bikker a indica cu for di prome di September te cu 13 di Maart tabata tin un retrazo di alrededor di 6.500 permiso.

Hopi hende tabata expresa nan preocupacion pa tardanza di sacamento di nan permiso.

"E sistema di Sirsa tabata tin diferente reto, pero nos a atende cu esakinan diligentemente".

"Hunto cu Joselin Croes, Mario Wever, Kathy Paskel y tur e personal di Dimas nos a logra di baha e retrazo di 6.553 pa 1.086".

Esaki segun e mandatario, kende a indica cu awor ora cu e permisonan keda cla, e personanan ta bay haya un carchi special di permiso, unda cu digitalmente nan lo wordo reconoci.

Segun Bikker, si tur cos bay bon, no ta bay tin retrazo mas.

E mandatario a bisa tambe cu den 8 aña di gobernacion anterior, no a bin cu un cambio den e ley di admision (LTU).

"Nos ta bezig ta cabando cu e LTU nobo y otro siman mi ta bay ta na Hulanda entre otro pa un encuentro cu e Secretario di Estado cu ta encarga cu admision na Hulanda".

"E LTU mester wordo coordina cu e ley di nacionalidad Hulandes".

Esaki segun Bikker, kende

a indica cu ora cu tin controlnan di Warda Nos Costa, tin un falta di coordinacion y falta di aceso na e database di Dimas.

El a indica cu door di esaki, tin casonan unda cu un persona cu a wordo controla a wordo señala como indocumenta, siendo cu su permiso tabata den proceso.

Bikker a indica cu ta bezig cu cierto tecnologia, cu ta pone cu pronto Warda nos Costa lo por haya tur informacion di e database di Dimas, via tablets of un aplicacion di nan telefon.

Asina nan por controla si un persona su permiso ta den proceso y kico su status ta.

Asina lo evita cu ta bin malcomprondemento.

"Nos kier yega caminda ora cu persona tin derecho riba prolongacion of permiso nobo, pa nan por haya esaki mas pronto posibel".

"Los di esey esnan cu aplica y cu no ta bin na remarke, pa nan haya sa hopi lihe cu esaki ta e caso", segun e mandatario.

Electrolux Dia di Himno y Bandera Sale

AUTHORIZED SERVICE CENTER • AUTHORIZED DEALER
FRIOMAX ARUBA
AIR CONDITIONING AND REFRIGERATION

Freestanding Bottom Water Loading. Cold, Hot and Room Water Temperatures
Was: ~~AWG. 725,-~~
NOW: AWG. 580,-
SAVE: AWG.145,-

20% OFF WATERCOOLERS

FREE WATER BOTTLE (Awg. 75,- value) with purchase of a new water cooler

15% OFF

4.4 Cu. Ft. Front Load Perfect Steam™ Washer with LuxCare ™ Wash and SmartBoost™ + 8.0 Cu. Ft. Front Load Perfect Steam™ Gas Dryer with Instant Refresh and 9 cycles
WAS: ~~AWG. 5.990,-~~
NOW: AWG. 5.091,50
SAVE: AWG. 898,50

25% OFF

Electrolux 11 V Ergorapido Vacuum
WAS: ~~AWG. 350,-~~
NOW: AWG. 262,50
SAVE: AWG. 87,50

50% OFF

24'' Under-Counter Wine Cooler with Left-Door Swing
WAS: ~~AWG. 5.000,-~~
NOW: AWG. 2.500,-
SAVE: AWG. 2.500,-

15% OFF

4.3 Cu. Ft. Front Load Washer with LuxCare™ Wash + 8.0 Cu. Ft. Front Load Perfect Steam™ Gas Dryer with 7 cycles
WAS: ~~AWG. 4.845,-~~
NOW: AWG. 4.118,25
SAVE: AWG. 729,75

25% OFF

30" 5 burners double oven gas range
WAS: ~~AWG. 2.495,-~~
NOW: AWG. 1.871,25
SAVE: AWG. 623,75

50% OFF

Electrolux PureOxygen Allergen 400
WAS: ~~AWG. 1.225,-~~
NOW: AWG. 612,50
SAVE: AWG. 612,50

NEW MODELS INTRODUCTORY PRICES

4.3 Cu. Ft. Front Load Washer with LuxCare™ Wash
AWG. 2.095,-

30" 5 burners single oven freestanding gas range
AWG. 1.250,-

8.0 Cu. Ft. Front Load Gas Dryer with 5 cycles
AWG. 1.995,-

30" 5 burners single oven freestanding gas range
AWG. 1.750,-

50% OFF ON SELECT ITEMS

Electrolux Xpressionist Collection

5 speed 56 oz. Glass Jar Blender
WAS: ~~AWG. 325,-~~
NOW: AWG. 162,50
SAVE: AWG. 162,50

Water Kettle
WAS: ~~AWG. 250,-~~
NOW: AWG. 125,-
SAVE: AWG. 125,-

2 Slice Toaster
WAS: ~~AWG. 225,-~~
NOW: AWG. 135,-
SAVE: AWG. 90,-

10 Cup Thermal Carafe Coffee Maker
WAS: ~~AWG. 350,-~~
NOW: AWG. 210,-
SAVE: AWG. 140,-

• Certified Technicians • Certified Service Center • Extended Warranties • Preventive Maintenance • Original Factory Parts • Competitive Prices • Energy Star Products • Financing Available •

FREE DELIVERY

ENERGY STAR

HUNTO NOS TA SPAAR

SEROE BLANCO 14 A - TEL. 583-3163 • OPENING HOURS: MONDAY - FRIDAY: 8 AM - 5 PM NON-STOP • SATURDAY: 9 AM - 1 PM • PARTS - SALES - SERVICE - QUALITY • WWW.FRIOMAX.COM

Simoons
JEWELRY
Rapido y Experiencia Amplio
Experto den Monta Piedra, Graba, Laba y Drecha Joyas.
SCHOOLSTRAAT # 1
EDIFICIO DONA CLARA
LOCAAL 2
TEL: 588-6465

RESULTADO DI SORTEONAN PA CORTESIA DI CADENA ALEXANDER

Diahuebs 15 Maart 2018

DIARIO	KORSOU	SUPER 4	CATCHI			ZODIAC
8127 8768 9677	3391 2745 6599	3922	MERDIA 6130 4993 0593	ANOCHI 6874 2812 0365	M A	9242 PISCIS 9878 CAPRICORNIO

LOTTO DI DIA MRT: 01-04-14-15-30 | DFF 9294 | BIG 4 M 6983 A 1395

PRIJS: 1,50 Florin *ehemplar*
ABONO: 35 Florin *pa luna*

EDITOR
Agencia Arubano di Noticia
FUNDADOR
† Jossy M. Mansur
DIRECTORNAN
Luis M. Mansur
Jossy E. Mansur
Eduardo Mansur
Damilice Mansur
HEFE DI REDACCION
Jossy E. Mansur
REDACTOR Coordinativo
Aureen Werleman
REDACTOR Ehecutivo
Hubert Naar
Nilton Laclé
Yorleny Quesada
REDACTOR
Mercedes Abdul-Hamid
Django Simoons
Giovanni Lane
Tania Cunha (International)
REDACTOR DEPORTE
Robby Burleson
REPORTERO
Nelson Andrade
Hubert Tiel
Marianellys Berry
Gina Burleson
AVISOS Y ARTE
Franklin Peña (Hefe)
Susy Maduro (Project Manager)
Miguel Garcia
Glenn Gonzaga
Robert Simoons
Charlene Croes
Vivian Jeand'or
DISTRIBUCION
Yvonne Tromp (hefe)
ADMINISTRACION
Miriam Alders (hefe)
Freddy Barreto (hefe di personal)
Irene Croes
Susette Croes
Astrid Petrochi
Jeandella Croes
RECEPCIONISTA
Vivian Maduro
LAYOUT
Alex Croes
Silvestre Quimper
Ricardo Jimenez
IMPRESION
Carlos Montañez (hefe)
William Quiceno
Raul Valencia
SUPERVISOR TECNICO
Michael Kock
ADRES
Engelandstraat 29
P.O. Box 577,
P.O. Box 695
Telefon: +(297) 582-6747
Aruba.
DIARIO Printed on Recycled Paper

TELEFON

Polis Central	100
Bombero	911
Polis Oranjestad	527-3140
Polis San Nicolas	104
Polis Santa Cruz	105
Polis Noord	107
Tipline di Polis	11141
Hospital	527-4000
Dificultad di Bida	582-3145
Veterinario	585-0400
Taxi (TAS)	587-5900
Taxi (ATT&T)	582-2010
Taxi (PTS)	588-0035
Taxi (Diamond)	587-2300
Kankerbestrijding	582-0412
Stichting SAMBA	582-0903
—ORANJESTAD—	
BGD Oranjestad	527-2782
Clinica Veterinario	582-1720
Animal Shelter	582-1623
—SAN NICOLAS—	
Centro Medico	524-8833
BGD San Nicolas	527-2782
Serlimar	524-5080
—BOTICA—	
4 Centro Medico	584-5794
Aloë	584-4606
Central	585-1965
Dakota	588-7364
Del Pueblo	582-1253
Eagle	587-9011
Ferguson	583-0702
Kibrahacha	583-4908
Maria	585-8145
Noord	586-4606
Oduber	582-1780
Paradera	588-6638
San Lucas	584-5119
San Nicolas	584-5712
Santa Anna	586-8181
Santa Cruz	585-8028
Seroe Preto	584-4833
Trupiaal	583-8560
—FUNERARIAS—	
Ad Patres	584-2299
Aurora	588-6699
Olive Tree	584-8888
—FUNDACION—	
Fundacion Anti-Droga Aruba (FADA)	583-2999
Fundacion Respetami	582-4433
Na estado? Fundacion CIZKA	583-0331
Fundacion Diabetico	593-0507
Arubano	593-4928
Twelve Step Meetings AA NA AL ANON OA	583-8989
Fundacion Amor Pa Prohimo	568-4739 / 564-8849
NA Acceptance Group	565-7500
Fundacion Centro Ecologico Aruba	562-8984
Bureau Sostenemi Abuso y maltrato contra menor	588-1010
Fundacion C.V.A. pa prevencion y cuido di Stroke	567-7004

Falta...

— **3 dia**
Pa observa Dia di Himno y Bandera.
— **15 dia**
Pa observa Bierna Santo na Aruba.
— **285 dia**
Pa festeha Pasco di Nacemento na Aruba.
— **1289 dia**
Pa eleccion general di Aruba na 2021.

EMERGENCIA

Diabierna 16 Mrt 2018

DOCTER NA WARDA

SAN NICOLAS:
Dr. Boderie
Pa emergencia yama 911
NOTA: Servicio nocturno di docter ta conta di 7'or di anochi te 7'or di mainta.

ORANJESTAD:
ERROR: no data---
Pa emergencia yama 911
NOTA: Huisartsenpost na Eagle, Docter tey di 6:30 pm te cu 10:30 pm

BOTICA NA WARDA

PARIBA DI BRUG:
Botica San Lucas NV
Zeppenfeldtstraat 49
Telefon 584-5119
PABAO DI BRUG:
Botica Noord NV
Centro Comercial Noord
Telefon 586-4606

e-CONTACT

E-mail Redaccion:
noticia@diario.aw
E-mail Avisos:
aviso@diario.aw
E-mail Deporte:
deporte@diario.aw

ALMANAC

Bahada y salida di solo na Aruba

—16 Maart 2018
Solo ta baha: 6:51 p.m.
—17 Maart 2018
Solo ta sali: 6:46 a.m.

Bo riesgo di un henge pa Sunshine bo ??
SOS Aruba
Tel: 583-1190
Ancho y Confidencial

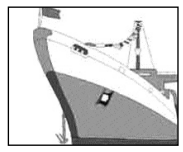

Lista di Crusero di bishita na Aruba

—Diabierna 16 Mart 2018:
Oosterdam:
(08:00 - 23:59)
—Diasabra 17 Maart 2018:
Royal Princess:
(07:00 - 17:00)
—Diadomingo 18 Mrt 2018:
Coral Princess:
(13:00 - 19:00)
—Dialuna 19 Maart 2018:
AIDAdiva:

FLORIDA LOTTO
Resultado di sorteo

Sorteo Diaranzon 14 Maart 2018
11 - 16 - 21 - 27 - 30 - 31

6 Number Bon:	$ 8.000.000,00	Tin 1 ganador.		
5 Number Bon:	$ 3.660,00	..Tin	24 ganador.	
4 Number Bon:	$ 55,00	..Tin	1.259 ganador.	
3 Number Bon:	$ 5,00	..Tin	23.069 ganador.	

Siguiente sorteo: Diasabra 17 Maart 2018:
Siguiente Prome Premio: $2 miyon.

NEW YORK LOTTO
Resultado di sorteo

Sorteo Diaranzon 14 Maart 2018
15 - 40 - 49 - 53 - 56 - 57 Bonus: **46**

6 Number Bon:	$ 2.900.000,00	No tin ganador.	
5 Number+Bonus Bon:	$ 215.199,00	..Tin	0 ganador.
5 Number Bon:	$ 2.610,00	..Tin	5 ganador.
4 Number Bon:	$ 37,00	..Tin	399 ganador.
3 Number Bon:	$ 1,00	..Tin	9.920 ganador.

Siguiente sorteo: Diasabra 17 Maart 2018:
Siguiente Prome Premio: $3.2 miyon

POWERBALL
Resultado di sorteo

Sorteo Diaranzon 14 Maart 2018
06 - 12 - 24 - 41 - 68 POWERBALL: **09**

5 Number +Powerball $	417.300.000	No tin ganador.	
5 Number Bon:	$1.000.000	..Tin	1 ganador.
4 Number + Powerball:	$10.000	..Tin	39 ganador.
4 Number Bon:	$100	..Tin	821 ganador.
3 Number + Powerball:	$100	..Tin	2.356 ganador.
3 Number Bon:	$7	..Tin	55.224 ganador.
2 Number + Powerball:	$7	..Tin	46.660 ganador.
1 Number + Powerball:	$4	..Tin	346.967 ganador.
Powerball solamente:	$4	..Tin	820.122 ganador.

Siguiente sorteo: Diasabra 17 Maart 2018:
Siguiente Prome Premio: $455 miyon.

Come menos sucu posible!

Bo kier bende bo auto?
Trece bo auto...
NOS LO PAGABO
CASH!
Sabana Blanco
Tel: 522-6200
garagecentraal.com
Garage Centraal
Aruba N.V.

ARUBA TOPHOMES REAL ESTATE

alex@arubatophomes.com
www.arubatophomes.com

Ph. 297 588 9937
Cell. 297 5938867

ASSOCIATION OF ARUBAN REALTORS

PARADERA 179 G

RESIDENTIAL
Opportunity! Three Houses in one built on 1489 m² / 3907 Ft² of private property land, 7 bedrooms with, 7 bathrooms, Two houses are 2bed/2bath and the other one is 3bed/2bath; You will cover 80% Mortgage w/rentals
Afl 750,000 $ 421,000

SEROE BLANCO 56 L

RESIDENTIAL / COMMERCIAL
Well maintained family home, built on 1382 m² / 14876 Ft² of private property land, 6 bedrooms with, 6 bathrooms, Swimming pool, sun deck, perfect home for a large family or a Bed & Breakfast hotel
Afl 795,000 $ 446,000

MARGRIESTRAAT 1

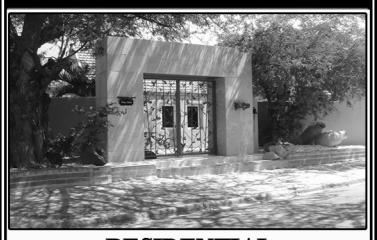

RESIDENTIAL
Great Home in Down Town Area, built on 711 m² / 7653 Ft² of private property land, 4 bedrooms, 3 bathrooms, Pool, separate library studio , Fully renovated Italian Kitchen 2 Cars Garage, Must see.
Afl 837,000 $ 470,000

JUPITERSTRAAT 6

RESIDENTIAL / COMMERCIAL
Spacious family home, built on 1165 m² / 12540 Ft² of land, house features 4 bedrooms, 2 bathrooms, Swimming pool, Guest Casita perfect home for a large family or a Bed & Breakfast hotel
Afl 495,000 $ 280,000

TANKI LEENDERT

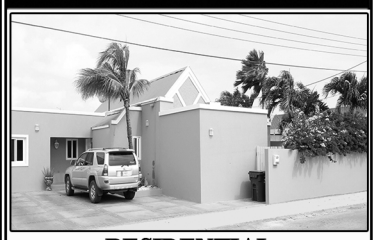

RESIDENTIAL
Fully Renovated family home, built on 414 m² / 4456 Ft² of Private Property land 4 bedrooms, 3 bathrooms, European Kitchen, Covered Patio, Centraly Located, Close to everything, Must see
Afl 530,000 $ 298,000

* REAL PEOPLE * REAL SERVICE * REAL ESTATE * REAL PEOPLE * REAL SERVICE * REAL ESTATE *

Telefonnan di DIARIO 582-6747
Fax 582-8551

Riba 21 di maart 2018

Exprodesk cu Tayer tocante Derecho di Autor y Regalia (Royalties)

ORANJESTAD (AAN): Exprodesk den colaboracion cu Asociacion di Musico y Artista Arubano (AMAA) y orador invita sr. Mr. David Kock ta presenta e tayer di Derecho di Autor & Regalia (Royalties).

Departamento di Asuntonan Economico, Comercio y Industria atrabes di Exprodesk (DEZHI), ta organisa dia diaranson 21 di maart 2018 un tayer tocante Derecho di Autor & Regalia (Royalties) cu e topiconan:

- Derecho di Autor: di mi tambe?
- Royalties: pa mi tambe?

Industria Creativo ta un sector potencial pa sigui desaroya na Aruba pa asina bende creacionan local den mercadonan internacional. Exprodesk como un 'Export Promotion Desk' tin como obhetivo pa contribui na un desaroyo economico sostenibel atrabes di e capacitacion di nos empresarionan cu interes pa exporta door di duna informacion, guia, consulta, training y facilita diferente tayernan cu topiconan actual.

Pa e motibo aki, Exprodesk ta brinda e oportunidad na tur persona di e Industria Creativo (p.e. musiconan y radio emisoranan) cu tin pregunta of cu kier sa mas tocante di Derecho di Autor y Regalia (Royalties) pa participa na e tayer aki cu ta completamente gratis, dia 21 maart venidero for di 9:00 am te cu 12:00 pm na DEZHI, situa na edificio di Sun Plaza, riba segundo piso. Pa por participa mester registra via: s.meijer@exprodesk.com

Pa mas informacion bishita nan website www.exprodesk.com y sigui nan riba nan pagina di Facebook www.facebook.com/Exprodesk pa keda al tanto di e proximo actividadnan, specialmente e training y workshopnan cu Exprodesk tin prepara den april 2018.

Exprodesk ta habri pa duna consulta na tur compañia y empresario cu tin interes pa exporta nan producto y servicio entre 8:00 am y 4:30 pm di dialuna pa diabierna segun cita. Pa un cita of mas informacion por tuma contacto cu sra. Sharon Meijer via: s.meijer@exprodesk.com of s.meijer@arubaeconomicaffairs.aw

Pasatempo

Horoscopo di dia

Aries
Bo no mester warda hopi pa tur cos cambia. Den poco tempo bo lo sinti cu hopi energia. Number di suerte 18-39

Tauro
Bo tin gana di tin un aventura. Ma sigur bo siguiente biahe lo tin mas emocion di lo cual bo por imagina. Number di suerte 19-73

Geminis
Si bo bay tras di bo instinto, esaki lo bisa bo con pa haya sa algo importante cu bo no por a wak. Tin un tesoro y bo tin cu haya esaki. Number di suerte 16-41

Cancer
Segun e cambio di e luna nobo, bo lo laga algo bay cu ya bo no mester mas di dje. Bo lo haya e cambio cu bo ta desea. Number di suerte 10-91

Leo
Aunke bo tin e senti di ta den un situacion cu bo a pasa aden caba. Bo ta hayando sa di hopi cos cual lo aumenta bo habilidad. Number di suerte 13-51

Virgo
Ta manera cu bo ta pendiente di tur cos. Un movemento chikito por ta hopi importante. Esaki por ta fascinante. Number di suerte96-50

Libra
Aunke ta e momento di haci algun cambio, Bo por afera bo mes den e algo bon. Number di suerte 27-14

Scorpio
Lo tin pensamento cu lo motiva bo mas. Despues di e cambionan cu ta bin, bo lo logra haya lo cual bo kier. Number di suerte 23-94

Sagitario
Bo tin e sensacion cu bo ta bay na e caminda corecto. Aunke tin algun paso ta bay atras no worry cu esey. tur cos lo hiba bo na un gran logro. Number di suerte 84-11

Capricornio
Bo ta bay encarga di un situacion importante. Bay na e caminda cu bo kier bay lo ta mas facil di lo cual bo ta pensa. Number di suerte 36-16

Acuario
Martes ta prepara pa cambia di signo, y e luna nobo ta serca, ta e momento pa bo acepta e cosnan mane nan ta y relahe. Number di suerte 03-62

Piscis
Bo no ta sigur si esaki ta parti di cresimento. Bo experiencia ta den cambia. Kinan bo tin e oportunidad di haya sa tur cos tanten bo por. Number di suerte 96-17

Resultado

5	6	3	8	4	2	7	1	9
8	7	9	1	5	3	6	4	2
4	1	2	6	9	7	3	5	8
6	9	8	4	2	5	1	3	7
3	4	5	7	8	1	2	9	6
1	2	7	3	6	9	4	8	5
2	3	1	5	7	8	9	6	4
7	8	6	9	3	4	5	2	1
9	5	4	2	1	6	8	7	3

Difficulty Level ★★★ 3/15

©2016 Conceptis Puzzles, Dist. by King Features Syndicate, Inc.

Dicho di dia;

E ta papia manera hende cu a come prikichi:

Papia hopi.

Busca palabra

Q	K	I	W	E	N	K	B	R	O	U	W	M	E	D
X	H	O	N	H	U	V	V	I	F	Z	G	A	T	N
N	N	G	O	C	I	T	N	A	M	E	S	G	N	Y
P	V	G	D	J	E	Y	W	W	O	Q	P	N	E	W
N	O	I	C	A	T	N	E	S	E	R	P	I	U	L
S	I	S	X	R	D	O	T	S	G	Q	M	F	C	K
U	G	J	U	A	T	I	C	I	M	B	U	I	O	A
B	F	P	W	V	C	C	R	H	V	Q	D	C	L	L
A	N	X	Y	J	X	A	T	E	I	O	P	O	E	X
R	Y	Q	F	S	T	L	V	B	P	M	D	Y	X	U
E	F	K	C	E	P	S	S	V	A	S	E	B	N	Y
B	F	Z	O	L	A	I	D	N	U	M	O	N	U	E
A	C	H	N	N	U	G	P	B	V	C	U	R	E	X
T	Z	S	T	Y	P	E	W	R	I	T	E	R	P	A
A	A	J	K	K	P	L	A	R	I	W	I	O	H	F

AREBATA
INCENTIVO
MUNDIAL
SEMANTICO
CHIMENEA
LEGISLACION
PRESENTACION
TYPEWRITER
ELOCUENTE
MAGNIFICO
PROSPERIDAD
WENKBROUW

Sudoku

Conceptis Sudoku By Dave Green

	9			7			5	
3			1		6			7
				8				
	5						1	
4		7				6		9
	1						8	
				5				
6			2		8			4
	4			9			3	

Difficulty Level ★★★★ 3/16

©2018 Conceptis Puzzles, Dist. by King Features Syndicate, Inc.

Pareha a yega cas mientras ladron tabata saliendo di nan cas

ORANJESTAD (AAN): E homber di inicial P. a entrega denuncia di kiebro cual a tuma lugar den su cas situa den Nijhoff straat.

Segun su version, ora el a yega cas hunto cu su casa, un homber a core sali di e porta patras di cushina.

E homber desconoci a sinti su mes atrapa y a core bay direccion pazuid di cas y sigui den direccion Lago Heights Park.

P. a trata di core tras di e intruso pero el a perd'e for di bista. E intruso ta di estatura cortico, color di cuero bruin cla y ta bisti cu carson cortico blauw cla cu T-shirt color blanco / blauw / roos bloki na curpa.

P. no por a bisa di unda e sospechoso a drenta. Control haci e indica cu parce cu e dos bentananan di palo, panort di e sala, no tabata na lock. Supuestamente e intruso a logra penetra via e bentananan di palo.

P. no a sinti falta di nada den cas pero si un camber a wordo listra. E patruya a busca den vecindario y nan no a topa e supuesto intruso cu posiblemente lo a sconde .

Ora cu doño ta core tras di ladron ta indicacion fuerte cu pueblo ta harta y fada.

Mester tene cuenta cu den pasado doño criado di bestia a gara un ladron y el a mar'e cu cabuya bent'e den baki di pickup y a transport'e te na warda di polis Oranjestad y a hisa, zwaai e ladron, te den warda di polis.

Un agente a sali bay pafo y a grita e chauffeur kico a pasa cu e homber? Esaki a contesta pa "cera e ladron. Esey ta esun cu ta horta mi bestianan!".

ANGELO
Fashion World
Den Mainstreet
TA BAI TIN UN
Aruba Day Side
Walk Sale

DIASABRA, 17 MAART
9AM NON STOP TE CU 6PM
TA BAI TIN MESA PAFO CU
LEVIS JEANS 35/45 FLORIN
CAMISA/POLO 25 FLORIN
GUAYABERA 30 FLORIN
TIN TAMBE SAPATO, KEDS,
FLUS/SPORTCOAT
PASA WAK PA BO MES!.....

PARLAMENTO HUBENIL

Fundacion Parlamento Hubenil Aruba

Belangen van jongeren behartigen, jongeren leren voor hun mening en voor zichzelf op te komen. Fundacion Parlamento Hubenil wil de Arubaanse jeugd graag leren deelnemen aan onderwerpen die met jongeren te maken hebben. Door middel van trainingen, workshops en vooral debatten wil FPHA jongeren leren, deelnemen en realiseren.

Fundacion Parlamento Hubenil Aruba is volop in beweging en zoekt per direct een Medewerker Financiële Administratie en Secretariaat voor 40 uur per week (9.00-18.00).

Functie omschrijving
- Het verrichten van financieel-administratieve taken voor de hele organistie en het optimaliseren daarvan;
- Het verrichten van de salaris-en personeel administratie;
- Het op een correcte en efficiënte wijze uitvoeren van alle secretariele taken;
- Het verrichten van financiële rapportages;
- Het beheer van het archief;
- Dagelijks ondersteuning aan de Directie.

Functie eisen
- Je hebt MBO werk en denkniveau met een voor de functie relevante opleiding in combinatie met minimal twee jaar werkervaring in soortgelijke functie;
- Kennis van en affiniteit met Microsoft Office en Quickbooks is een Pro;
- Goede beheersing van de talen: Papiamento, Nederlands, Engels en Spaans in woord en geschrift;
- Je bent ordelijk en werkt op een systematische en nauwkeurige manier met gegevens;
- Je werkt zeer gestructureerd, zelfstandig, proactief, flexibel en heeft goede communicatieve vaardigheden met jongeren.

Wij bieden

Een veelzijdige fulltime functie in een dynamische en prettige werkomgeving, in een informele setting, met diverse personele voordelen binnen de organisatie.

Solliciteren
Uw sollicitatiebrief met curriculum vitea ontvangen wij graag uiterlijk 25 Maart 2018 t.a.v. Fundacion Parlamento Hubenil Aruba,

Calabasstraat 1, Aruba.

Nadere informatie
Voor verdere informatie over de functie kunt u contact opnemen met Mw. J. Koolman-Ras
tel:(297) 5886860, (297) 5838856 of Fax: (297)5880810 E-mail: youthparliamentaruba@gmail.com
Facebook: Youthparliamentaruba

Espectaculo Local

Videoclip nobo di "Ozin xWichi & Ty" a wordo bon ricibi

Special pa e muhenan cu a dicidi cu miho nan ta nan so cu mal acompaña. Ozin den colaboracion cu Wichi & Ty ta release nan Music Video nobo titula "Miho Su So".

Esaki ta un cancion cu ta elabora riba storia di e muhernan cu a worde mal trata y traiciona den diferente relacion y cu a dicidi cu nunca mas nan lo bolbe yora pa un homber.

DIARIO Espectaculo a haya esaki un produccion completamente professional produci na Aruba den e studionan di JDB Agency pa Michael Fowler y Lino Ogenio.

Obtenibel riba YouTube y Facebook manera "Ozin x Wichi & Ty - Miho Su So"

INTERUPCION DI CORIENTE

En conexion cu trabaonan necesario, coriente lo wordo interumpi:

Diaranson
21 di maart 2018

9:00 'or a.m. te cu 2:00 'or p.m.

VECINDARIO

Seroe Colorado Completo, Club Nanki y tambe Centro Colorado.

Elmar ta pidi disculpa pa e inconvenencia cu e interupcion aki por causa.

ELMAR
Redefining Energy

Pa mas informacion yama 523-7100 of e-mail nos via customerservice@elmar.aw

Hobennan di partido AVP (HAC) ta organisa actividad 4x4 riba 18 di maart

ORANJESTAD (AAN) ---- Manera ta custumber partido AVP ta celebra e aña aki un biaha mas nos Dia Nacional den gran forma. Banda di e varios actividadnan cu partido ta organisa e dia aki, e biaha aki hobennan di AVP ta bin cu un evento inovativo pa duna mas realce na e dia special aki y tambe pa encurasha e hobennan pa para keto na e grandioso fecha aki y e historia su tras. Riba 18 di maart Aruba henter ta celebra cu despues di hopi lucha nos a haya nos Status Aparte. E aña aki e grupo di hoben di partido AVP di HAC ta organisa un tremendo y alentador '4x4 Adventure'. E actividad off-road aki ta sali 9'or di mainta for di Parke Arikok y via un ruta yen di reto ta caba na Cas di Partido na Playa. Eynan ta bay tin diferente otro oportunidad pa gana varios premio atractivo.

Partido di Pueblo Arubano AVP y HAC ta invita Aruba henter pa bin pasa un dushi dia di famia cu e partido politico cu a para na cuna di nos Status Aparte y celebra cu nos, nos Dia Nacional y ta invita amantenan di 4x4 pa join e adventure den naturalesa di Aruba. Semper cu atencion y cuido di nos naturalesa.

GARAGE CARWASH QUICK LUBE
Cars AUTOMALL
Since 1992
5830355
CARSNVARUBA

• QUICK OIL CHANGE
• TUNE - UP SERVICE
• NEW QUALITY TIRES
• BRAKES
• SUSPENSION
• WHEEL ALIGNMENT
• TOUCHLESS AUTOMATED CARWASH MACHINE

Poets Show DEN AMBIENTE PoetsTV

Hoben Pelotero Arubano Jerrick Francees ta firma cu e organisacion di Chicago White Sox.

** Ayeratardi na NotarisKantoor Rodriquez Taekema e hoben pelotero Jerrick Francees a firma cu e organisacion di Chicago White Sox. Esaki a tuma lugar den compania di su mayornan Benjamin Francess y Judella Francees-Tromp y den presencia di Amador Arias kende ta Venezuela Scouting Supervisor y Marco Paddy di GM/International Scout. Tambe su Welo y Wela y demas famia y su amigonan tabata presente. Jerrick ta hunga tanto tercera y segundo base, pero e lo bai focus mas riba segunda base. Pabien na famia Francees y baseball di Aruba cu e logro aki. Deseonan di tur clase di Exito pa Jerrick Francees

CRYSTAL & SEAPORT Casinos
ARUBA'S Malta Balashi
SETAR
BRIGHT Bakery
ATCO CONCRETE PRODUCTS N.V

MINI MEGA MEGA PLUS
Awo cu 2 florin mas, bo por gana e MEGA PLUS
*Afl. 460.000,-
*Afl. 360.000,- + Afl. 100.000,- extra
sorteo ta awe nochi
Obtenibel na cualkier rebendedo di Lotto.
LOTTO

Poco dia atras a drecha e caya aki y ya caba el a bolbe zak

ORANJESTAD (AAN) —No ta mucho dia atras, cu D.O.W a cera e caminda cu ta pasa dilanti Sams, pa asina drecha e pida caminda cu a zak y tabata un molester grandi pa e automobilistanan.

Sinembargo e trabou aki no a dura mucho y atrobe e pida caminda aki, ta un desastre. E pregunta cu hopi automobilista ta haci ta cu con bin ta gasta placa pa drecha un pida caminda, sin cu tin bon resultado?

Adhunto ta bin acerca, e pida caminda cu ta keda un poco pariba di Bowling na Sasaki te cu na Elmar Hato. E caminda aki tambe no tin mucho tempo renoba y atrobe e caminda ta den un super mal estado.

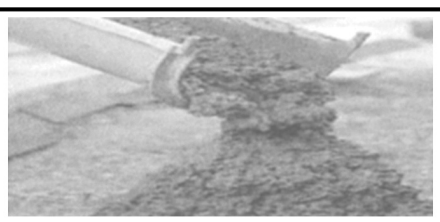
We sell Betonmix B-25 Afl.375.00 per m3
More info call: 587-5304
Or pass by our office at Noord 36-B

MRT 16, 2018
Bingo Club Caiquetio
DIABIERNA 8PM
18+
BINGO CLUB CAIQUETIO
Bingo
Hunga bingo y juda otro
3 den 1 USA edition
Wega 1: Awg 200,00
Wega 2: Awg 200,00
Wega 3: Awg 200,00
Wega 4: Awg 250,00
Wega 5: Awg 250,00
Wega 6: Awg 250,00
Wega 7: Awg 300,00
Wega 8: Awg 400,00
Wega 9: PROGRESIVO
Wega 10: Awg 2000,00
POWERBALL AWG 950,00 MINIBALL AWG 250,00
PROGRESIVO 34,600.00
AWG 15 PA 4 CARCHI PA WEGA

Barcadera # 10 Tel.: 5856408

18 di Maart: Himno y Bandera

Concomber Stoba
Papaya Stoba
Cabez cu Higra
Cabrito Stoba
Galinja hasa cu Saus crioyo
Porchop hasa cu Saus crioyo
Carni Stoba
Galinja Stoba
Fillet Pisca
Mochi Pisca
Bacalao
Calco Stoba
Cocolishi Stoba
Balchi Pisca
Keri Keri Pisca/Chucho
Webo di Pisca

Tur cuminda ta wordo sirbi cu: Aroz/Pan bati/Funchi/Batata/Salada/Banana
Soppi : Oester-Galinja-Carni-Pisca-Jambo-Mondongo
Pasa Boca: Sanger Yena-Suls-Pisca Tempera-Croquet-Loempia Frekedel-Quesillo

Musica: For di 11or DJ Saus, 4or Tico y su Estreya y Mi dorada ….. Yegaaaaaaaaaa !!!!!!!!

Parlamentario Ricardo Croes

Gobierno di Aruba no a tuma ningun decision pa cu legalizacion di uzo di cannabis

ORANJESTAD (AAN): Tin diferente discusion den comunidad, y un di nan ta tocante e legalizacion di cannabis cu ta keda un tema di hopi sensitivo. Sr. Ricardo Croes, parlamentario pa partido RED ta amplia riba esaki.

Sr. Croes a bisa cu nan ta bou di impresion cu Aruba ta cla pa aprobacion di Cannabis (marihuana), y el a splica cu minister di Enseñansa, drs. Rudy Lampe lo a expresa cu Aruba ta cla pa legalizacion di Cannabis. El a sigui splica cu como gobierno, nan tin e responsabilidad riba e area educativo pa informa pero tambe educa pueblo, riba otro e tema di uzo di cannabis.

Parlamentario Ricardo Croes a sigui bisa cu Minister di Educacion Sr. Lampe a bay como invitado na un conferencia na Santa Martha, Colombia unda cu posiblemente esaki lo tabata un di e tema cu ta bay wordo trata pa Minister.

Den todo caso Gobierno di Aruba no a tuma ni un decision pa cu legalizacion di uzo di cannabis na Aruba aunke den e sentido aki Sr. Croes a expresa cu e lo ta papia di e uzo riba un concepto medicinal y no recreativo.

E gobierno di coalicion aki a bay di acuerdo pa legalizacion di cannabis medicinal pero gobierno ta haciendo e investigacion riba diferente ramo manera economia, medicina, agricultura, importacion entre otro anto e tema di cannabis no lo keda afo, unda cu por aprecia den desaroyo internacional, pregunta ta kico Aruba ta warda?

Mas aleu Sr. Croes a bisa cu nan tabata tin un reunion cu AHATA. El a laga sa cu tambe e comision tanto di finanzas economia y turismo, tur a bay di acuerdo pa un posibel legalizacion, pero nan no a defini si ta esun medicinal of e recreacional. E sector di turismo cu ta e unico pilar di nos economia, ta bou di e impresion ey.

Siman pasa, Organisacion Mundial di Salud, despues di un estudio largo, a saca un articulo unda cu nan ta bisa cu nan no ta considera cannabis un droga mas, pero un medicina. Tin hopi otro, door cu nan ta sirbi interesnan farmaceutico, tin otro rapportnan.

Pero e ora ta e mesun wega cu ta tuma luga den politica, un ta bisa A y e otro ta bisa B. Si Sr. Croes ta contento cu'n organisacion cu credibilidad manera WHO, y Nacionnan Uni, cu ta organizacionnan na nivel mundial cu tratadonan y pa decisionnan, kico ta bon pa e mundo aki, a yega na e punto pa bisa cu cannabis tin propiedadnan medicinal, y cu e mester wordo saca for di schedule di droga, segun Croes.

"Maneho di terenonan na un manera eficiente, transparente y integro."

Den cuadro di un maneho di Gobierno di Aruba, Ministerio di Desaroyo Teritorial, Infrastructura y Medio Ambiente, ta introduci un Maneho Teritorial y Infrastructura basa riba Integridad unda cu Transparencia y Responsabilidad lo prevalece.

Departamento di Infrastructura y Planificacion (DIP) lo conoce cambionan di maneho pa cu ortogacion di tereno pa vivienda, comercial y huurgrond. Proposito di e cambionan aki ta pa GARANTISA un maneho di terenonan na un manera transparente y integro.

Transparencia den Proceso di alocacion di tereno

1. DIP lo ta e UNICO organisacion autorisa y encarga pa procesamento di peticion y otorgacion di tereno segun regla y procedura prescribi. E ciudadano no ta depende di Minister pa cu procesamento di peticion pa tereno.
2. Proceso di otorgamento di tereno y permiso di construccion, sea publico of commercial, lo wordo simplifica y digitalisa. Cu esaki ta enfoka riba transparencia y eficiencia.

Condicionnan

3. Condicionnan y guia di proceso di otorgacion re-evalua y actualisa pa preveni mal uzo.
4. Lo introduci un sistema di supervision y mehora sanccion pa personanan of instancianan cu no ta cumpli na condicionnan aplicabel pa cu erfpacht.
5. Re-benta di terenonan erfpacht cu propositonan economico personal lo wordo strictamente prohibi.

Vivienda Social

6. Lo introduci proyectonan pa cu desaroyo di viviendanan social y pagabel pa pueblo.
7. Lo stimula pa personanan cu ta huur cas di FCCA, pa cumpra y ta doño di nan propio cas door di un contracto di 'huurkoop' di FCCA. Adicionalmente, lo trata na rebaha interes di hipoteca.

Pa mas informacion bishita www.dip.aw.

"Pa un Maneho Teritorial y Infrastructural Transparente y Integro."

DIRECTIE INFRASTRUCTUUR EN PLANNING

GOBIERNO DI ARUBA

Chauffeur a tuma un chens riba rotonde

ORANJESTAD (AAN): Diasabra pa mas of menos 8:30 di anochi a sosode un accidente net riba e rotonde di Piedra Plat. Chauffeur di un auto color blauw bayendo direccion Paradera no a calcula distancia of paga tino bay dal den otro auto.

Motor Unit di polis a guia e trafico pa evita mas accidente. Ambos auto a keda cu daño material y no tabatin herido.

TA HUUR
Baki pa sushi (Waste Container)

di 10 yarda Afl.175,-
20 yarda Afl.250,-
cu maximo 3 dia
Tel: 563-4201 / 560-3500

ORA	DIABIERNA 16 03 2018	DIVISION
17:00	JAM'S HEAVY EQUIP. VS. CURACAO SUPER STAR	60
18:30	MPR/DECO'S CLASSICS VS ASTROS	50
20:00	SUNRISE STINGERS BALASHI VS KIBAIMA TOTAL SERVICES	50

ORA	DIASABRA 17 03 2018	DIVISION
12:00	CURACAO SUPERSTAR VS FLASH BAMBINO	60
13:30	ARUBA JUNIORS VS BENJAMIN TIGERS	60
15:00	MPR/DECO'S CLASSICS VS FLAMBOYAN	50
16:30	SUNRISE STINGERS BALASHI VS JAWS	50

ORA	DIADOMINGO 18 03 2018	DIVISION
09:30	ARUBA JUNIORS VS. LIDO'S LOTTERY	60
11:00	ASTROS VS FLAMBOYAN	50
12:30	KIBAIMA TOTAL SERVICES VS JAWS	50
14:30	FINAL 60	
15:30	FINAL 50	

ARUBA JUNIORS 16 - 18 MAART 2018

VAN DEN BROEK CORPORATION N.V.
OFFICIAL DISTRIBUTOR HERAS FENCING & SECURITY
We sell Galvanized Steel Beams/UNP
Various different sizes
More info call: 587-5304
Or pass by our office at Noord 36B

Job Opportunity

Are you interested in a new and exciting challenge at the Divi & Dutch Village Resort?
Then here is your chance!

Are you Experienced, Service Minded, Dependable and a Team Player?
Then apply for one of the following positions!

Open Positions:
- Front Office Agent
- Doorman
- Bellman
- PBX Operator
- Housekeeping Supervisor
- Second Cook

Submit your application via e-mail at: hr@megaresorts.com.
For hand delivered applications, please pass by our Human Resources Office located at the Tamarijn Aruba Beach Resort from Monday – Friday between 9:00 AM and 12:00 PM

We Are Divi

Ladronicia na Consulado Venezolano

ORANJESTAD(AAN): --- Diaranzon pa mas of menos 3 or di marduga alarma di Consulado Venezolano a bay on. Na momento cu personal di Seguridad a bay tira un bista pa wak kico a pasa a bin haya un bentana kibra y a bin ripara cu falta tubo nan di Koper. Mesora a yama polis pa asina por busca den vecindario si por topa cu e ladron pero no a logra haye. Personal di Consulado Venezolano a keda di bay entrega keho atera, diaranzon mainta.

GRANDIOSO TORNEO di SOFTBALL

FLATSTONE
DIABIERNA 16 MRT
06:30 PM YOUNG BLOOD VS. DHL
08:00 PM AIRPORT REBELS VS. ARUBA BANK
09:30 PM DO IT CENTER VS. SUPERFOOD

FLATSTONE
DIASABRA 17 MRT
12.30 PM CRISTAL CASINO VS. BOW PALO
02:00 PM CARIBE INDIANS VS. BRIGHT BAK
03:30 PM BALASHI BREW. VS. EDDIE CONSTR.
05:00 PM C.M.B VS. ARUBA BANK
06:30 PM CELEBRITIES VS. POLIS
08:00 PM BARCELO HOTEL VS. KOOYMAN
09:30 PM SETAR VS. SUPERFOOD

HIMNO Y BANDERA
DIADOMINGO 18 MRT
09.30 PM DO IT CENTER VS. D.H.L.
11:00 PM CELEBRITIES VS. TLB/SUPER SONIC
12:30 PM ROOTS VS. DOUANE
02:00 PM BUENA VISTA VS. PESTCON
03:30 PM PIRATAS VS. DESTROYER
05:00 PM PALM TOURS VS. GRILL 21

Budweiser
THIS BUD'S FOR YOU.

VELD FLATSTONE PIEDRA PLAT 17 FEBRUARI | 11 MAART 2018

LONG LIFE
Fura set di sala, nos ta fura set di comedor gratis.
Nos ta fura tur sorto di matras y box.
Nos ta bende tur midi di box y colchon nobo.
Pa mas inf. yama: 588-0846 / 745-9154

Drinks with a view!
Nos Clubhuis aruba
DIA DI HIMNO Y BANDERA
DIADOMINGO 18 MAART
HAPPY HOUR 4-7PM
LIVE STEELPAN BAND (4-7PM)
Durante ful e dia di diadomingo 18 di maart 2018 lo ta bay tin un
20% di descuento
pa tur local riba tur bebida incluyendo durante "Happy Hour".
Located upstairs from Hadicurari Restaurant and Marriott's Surf Club
T: (297) 583 1188 E: nosclubhuis@arubawineanddine.com
www.nosclubhuisaruba.com
Member of: ARUBA WINE AND DINE

Glenbert Croes cu suplica na comercio pa haci uso di servicio di Man na Obra pa bo produccion local

ORANJESTAD (AAN): Diaranzon mainta Minister Glenbert Croes y Minister Rudy Lampe a bishita e instancianan Dununman, Man na Obra, Briyo di Solo y Bibito Pin cu ta resorta directamente bou di Stichting Verstandelijk Gehandicapten Aruba.

Un mainta sumamente educativo y 'eye-opening'. For di e momento cu a cuminsa cu un recorido visual na Dununman, loke a impresiona e Ministernan presente ta tur locual e muchanan sumamente special aki ta siña, obra y produci.

Despues di e prome encuentro, Minister Glenbert Croes a continua cu su bishita na Bibito Pin, Pasadia Briyo di Solo como tambe Man na Obra. Manera Minister a expresa: "Mi a keda impresiona cu e bunita trabao di e trahadornan, docentenan, asistentenan, lidernan y e dirigentenan". E amor y dedicacion cu a keda refleha den e trabao di cada un, ta uno cu nos como Mandatario mester aprecia y balora. "P'esey ayera imediatamente mi a expresa mi apoyo total na tur, y cu nan lo por conta cu mi pa drecha nan posicion huridico. Tur merece e compensacion husto pa e bunita trabao cu nan ta desplega", asina Minister a declara.

Locual cu mas a impresiona Minister tabata e momento cu el e yega Man na Obra y por a mira cu su propio wowonan con nos hendenan special tabata laborando riba empake y produccion di productonan cu un compania netamente local ta bende den su tienda. Minister tabata testigo di e obra di man cu kwihi, obra di man cu bela cu nos Hendenan Special ta produci na Man na Obra. "Di mi banda e apelacion riba comercio local, integra nos hendenan special den e produccion di productonan di bo compania. Bo ta duna nan bida special, contenido. Bo ta duna nan bida special, dignidad formando parti di bo producto", Glenbert Croes a termina.

En todo caso e Mandatario a sali determina di e recorido aki pa duna apoyo y asistencia total na Dununman, Man na Obra, Briyo di Solo y Bibito Pin. Nos hendenan special tin derecho riba asistencia special. Pero esnan cu ta labora den e ramo aki tambe tin e derecho riba atencion special y di Glenbert Croes como e Minister encarga cu Asunto Social sigur nan tin e.

ANDMAR Manpower Services
YOUR NEED IS OUR CONCERN

Ta buscando personanan responsabel y energetico pa e siguiente posicionan:

"Electrician (Male)"
-EPI Electro skills.
-Experience is a plus.

"Dishwasher"
-Greencard
"Houseman"
"Maintenance"
"Cleaner
"Room attendant
"Good Physical condition

NOTED: SOLAMENTE PERSONA NAN SERIO RESPONSABEL Y CU TIN MESTER DI TRABOW Y CU TIN GANA DI TRAHA POR SOLICITA PA E POSISHONAN DISPONIBEL.

Documentonannecesario:
CV
ID valido;
Number personal di Servicio di Impuesto;
Permiso di trabowvalido;

Interesadonanportumacontacto cu nosna number di telefon 5840044 Cellular 5941340 y pasananosoficinasituanaSavaneta 268. Nos orarionan ta 8.00 am-12.00 pm/1.00-5.00 pm.

OPROEPING:

De griffier van het Gerecht in Eerste Aanleg van Aruba roept hierbij op:

- Laura Maria BEDOYA GOMEZ, zonder bekende woon- of verblijfplaats in Aruba of elders,

om op **5 juni 2018 om 9.45 uur** voor de rechter in het Gerechtsgebouw in Aruba te verschijnen, teneinde te worden gehoord in verband met een door dAlvaro Stick Gonzalez Muñoz, ingediend verzoek m.b.t. wijziging ouderlijk gezag over de minderjarige (AUA201800349 EJ).

de Griffier,
E.E. de Weever

INSTALA PALO BANDERA IDENTIFICA BO MES

PA BO CAS OFICINA Y NEGOSHI ETC.

- SUPER CALIDAD
- BIDA LARGO
- BEAM DI HERO
- TUBO GALVANIZA
- 2"x1½" INCH x 6M HALTO
- POR COLAPS PA SERVICIO
- SI TA INSTALA DEN 2 a 3 DIA

AFL.400,- NA MAN
AFL.150,- PA LUNA (5)

18 LUNA DI GARANTIA
PA SU EXCELENCIA, PARLAMENTARIOS Y SRS

PALO BANDERA DI PALO AFL.328,-
INSTALA Y CU BANDERA NA MURAYA

MOTUYO CROES
CELL: 734-5454

RE-KNOWN RESORT ESTABLISHED IN ARUBA
Is looking for
Assistant Financial Controller

If you want to be part of our dynamic hospitality team please apply!

Scope of responsibilities:
Provides direction, management and leadership in the administrative, business planning, accounting, budgeting and automation efforts of the Resort.

Responsibilities among others:
- Monthly bank reconciliations
- Monthly F&B operation's inventories
- Monthly and annually Tax Reporting: Turnover Tax, Room Tax, etc.
- Monthly and annually SVB Reporting
- Posting Income Journal
- Preparation of monthly intercompany invoices – expenses and revenues
- Monthly F&B recap postings
- Payroll review and approval
- Controls of House bank counts
- Revenue Reports and Cash Receipts
- Supervise Accounts Receivables and Accounts Payable
- Supervise Income Audit
- Balance sheet Reconciliations
- Monthly closing and annual closing

Requirements:
- Bachelor's degree in Financial Management or equivalent
- Minimum of 5 years in a similar position in a resort
- Fluent in English, Spanish, Dutch and Papiamento
- Friendly with people
- Flexible in working hours
- Excellent Interpersonal and communication skills

We offer: Competitive wages, attractive benefits, a good working environment and opportunity to grow.

Apply at the PO BOX 577, ATTN: CARIBE

Telefonnan di DIARIO 582-6747
Fax 582-8551

Telefonnan di DIARIO
582-6747 Fax 582-8551

En conexion cu Himno & Bandera

Post Aruba NV tin special riba nan buki conmemorativo "Simbolonan Nacional di Aruba"

ORANJESTAD (AAN): En conexion cu dia di Himno & Bandera, Post Aruba lo duna 10% di descuento riba nan buki conmemorativo "Simbolonan Nacional di Aruba".

E special aki ta valido unicamente riba dia 16 y 19 di maart 2018 na tur oficina di Post Aruba NV. E buki aki ta contene un souvenir vel, un serie di stampia, Prologo, Historia y Decreto di tanto nos Escudo, Bandera y Himno Nacional, Schets y Biografia di Sres. Rufo Inocencio Wever (dfm), Hubert (Lio) Booi (dfm) y Juan Chabaya "Padu" Lampe. E stampianan y buki cual a worde diseña pa e artista Sr. Nigel Matthew, a worde crea en conexion cu nos celebracion di 30 aña di nos Status Aparte den 2016 y den e ocasion ey a resalta nos simbolonan nacional (Himno y Bandera cu a cumpli 40 aña tambe den 2016, y nos Escudo 60 aña den 2015) y duna reconocemento na esnan cu a compone nos Himno Nacional.

E buki aki ta obtenibel den tres idioma: Papiamento (color berde), Ingles (color blauw) y Hulandes (color burgundy). E ta uno hopi educativo pa tanto nos hubentud y adultonan.

Probecha di e oferta aki y busca esun di bo awe mes, ya cu e cantidad ta limita.

Pa mas informacion tocante e buki conmemorativo Simbolonan Nacional di Aruba por tuma contacto cu Departamento Filatelico di Post Aruba N.V., cu ta situa na J.E. Irausquin plein 9, Oranjestad.

VACATURE

Voor onze vestiging op Aruba zijn wij op zoek naar jou! Ter ondersteuning van onze vestiging op Aruba zijn wij op zoek naar een representatieve, service-minded en resultaat gerichte:

CUSTOMER SERVICE (M/V)

DE FUNCTIE
In deze functie zal je verantwoordelijk zijn voor zowel de front- als backoffice taken van ons kantoor. Je staat onze klanten zowel telefonisch als aan de balie vriendelijk te woord.Tevens zorg je voor facturatie en administratie van onze zendingen.

FUNCTIE OMSCHRIJVING
- Telefoon centrale
- Klanten te woord staan
- Kasbeheer
- Informeren klanten m.b.t. zendingen, status updates geven
- Facturatie zendingen
- Administratieve handelingen, dossiers up-to-date houden

EIGENSCHAPPEN
- Service-minded
- Accurate
- Hands on mentality
- Dynamisch
- Representatief
- Zelfstandig
- Leergierig

GEWENST PROFIEL
- Papiamento en Nederlands sprekend
- En bij voorkeur Engels
- Kan werken met Microsoft Office
- Minimaal MBO opgeleid.
- Logistieke ervaring is een Pre

JOUW VERANTWOORDELIJKHEDEN
- Eerste contact met klant
- Minimale doorlooptijd zendingen
- Tevreden klanten
- Nette klantenbehandeling
- Correcte en tijdige status updates aan klanten
- Zendingen-dossiers op orde
- Kas op orde
- Administratie

Cavalier Logistics Aruba biedt je een uitdagende functie in een dynamisch en internationale werkomgeving.

REACTIES
Stuur je sollicitatie **voor 23 maart** onder vermelding van Customs Service via e-mail naar **martin.meijll@cavalier.net**.
Screening en toetsing maakt uit van de sollicitatieprocedure.

CAVALIER LOGISTICS CARIBBEAN
We bring it.

ARUBA Guitarastraat 4 **T** +297 588 7222 **E** aruba@cavalier.net **W** cavalier.net **FB** Cavalier Logistics Caribbean

Yvonne Simon-Andrade

Den e mundo di servicio ta dificil haya hende na Aruba pa traha

ORANJESTAD (AAN): Sra. Yvonne Simon -Andrade, directora di Simmons- Andrade Group, representante di Foot Fit/ Backstage Salon tin 3 aña unda a bira dificil pa haya hende pa traha.

Den e mundo di servicio, no ta haya hende na Aruba pa traha. E grupo a duna training na prospecto di empleadonan, pero asina mes no a logra yega na excelencia halto di servicio na cliente, loke ta e concepto original di e negoshi.

Nan ta focus hopi ariba e servicio y p'esey mester tin e opleiding den e curiculo, unda cu e prospecto mester a sigui cierto cursonan. pero na Aruba dificilmente tin un academia cu por duna e curiculo aki, cu ta den e mundo Quiropedia, manicure, hairstyling. Dus loke ta yama servicio integral completo.

Simon-Andrade a sigui bisa cu sigur mester apoya e mercado local y esey e ta para pe. Pero den e specialisacion di su ramo, ta dificil pa haya hende. Por duna un otro persona un curso, pero ta den e basico nan ta keda. Pero su clientenan ya ta custumbra cu e servicio excelente halto cu e empleadonan di pasado tabata duna.

Den e mundo di servicio, si e empleado/terapista presente, no tin produccion. Esaki ta menasa e finanza di e negoshi. Esaki nan ta bin ta pasando aden e ultimo 3 añanan. Como comerciante, e tin cierto derecho. Servicio ta e trend di futuro y den esaki nan ta aworaki, pa cual nan mester di trahado di excelencia, cual ta hopi dificil pa haya.

Rondmundo, normalmente personanan cu ta biba den paisnan Latino, y algun paisnan Europeo, ta mas comun pa tin academianan di beyesa. No por haci un specialisacion na Aruba y aki ta poco ta e hendenan cu lo inverti pa haci esaki.

Pa sali di Aruba pa bay un pais Latino, cu ta esun mas cerca, pa bay studia, toch tin cu keda 1 aña of mas, pa profesionalisa bo mes den quiropedia, manicure, facial, cabey. Tin diferente nivel y Simon-Andrade Group ta traha cu e nivel mas halto den excelencia y profesionalismo.

Esey ta algo cu nan ta keda boga pe den nan concepto di negoshi. Si por haya hopi hende cu por a studia un poco, pero practica ta haci e masters y constantemente den e mundo di servicio mester keda upgrade.

® /™ Trademark(s) of Royal Bank of Canada.

Bunita anochi di Poeta di Patria

Un anochi hopi bunita tabata tin na Fort Zoutman caminda cu diferente persona a participa cu nan poesia pa asina huradonan eligi e Poeta di Patria.

Den categoria A profesional Ganador absoluto a resulta Frank Croes cu su poema "Aruba dushi tera". Na di dos lugar Jhon Freddy Montoya cu su poema "Papia cu mi papiamento". Categoria B, E ganador absoluto a resulta Melendy Bisslik cu e poema "Ami ta Papiamento". Na di dos lugar Niurca Herrera cu e poema "Mi idioma" y na di 3 lugar Haydee Nadal cu e poema "Papiamento ta mi lenga y no tin pa igual'e". E organisacion a traha incansabel pa e anochi a cana bon y na tempo. A conta cu presencia di Minister Xiomara Ruiz Maduro.

SATURDAY, MARCH 17TH

EVENT STARTS AT 6.30PM

- Live entertainment by Rincon Boyz
- Folkloric dance show by Popcorn Dancers
- Local food, art activity for kids, dino jump, cotton candy, popcorn

RENAISSANCE®
MARKETPLACE

Recepcion special pa bishita di Embahador di India na Hulanda

ORANJESTAD (AAN): Recientemente Indian Association of Aruba a tene un recepcion di cocktail pa su miembronan, y dignatarionan invita pa honra e bishita di e Embahador di India ubica na Den Haag, esta Venu Rajamony y su casa Dr. Saroj Thapa.

Na e ocasion aki tabata presente Prome Ministro di Aruba, Evelyn Wever-Croes, Ministro di Husticia Andin Bikker, Presidente di Parlamento Ady Thijsen, y Director di Relaciones Exteriorer Edwin Abath cu nan pareha.

Ademas di miembronan di comunidad di India, tabatey tambe board members di IAA y Honorario Consul di India pa Aruba, Prakash Gupta y su casa Niti Gupta. Riba potretnan por mira mas di e anochi exitoso.

CENTRAL BAR & RESTAURANT
Alto Vista 15F Noord • Tel: 586-5358
DIABIERNA Y DIASABRA
HAPPY HOUR 5:30PM-7:30PM
Tur drinks rebaha Afl.1,-
DIASABRA for di 9:30PM
J-FORMATION Entrada Afl.10.00
DIADOMINGO for di 7:30PM
BADU Entrada Afl.7.50
Nos tin mochi jampow cu saus criollo y cuminda chines tur dia.

Banco di Seguro Social Aruba

CERAMENTO DI SVb SU OFICINANAN

En conexion cu actividadnan interno y celebracion di Dia di Himno y Bandera, tur oficina di SVb ta cera pa publico riba:

Diabierna 16 maart 2018 entrante 12:00 PM
Dialuna 19 maart 2018

Riba e dianan aki por notifica AO online mediante nos website www.svbaruba.org. Notificacion di AO mediante 527-2782 riba diabierna no ta posibel despues di 12:00 pm. Dialuna por yama solamente entre 7:00 am y 11:00 am.

Diamars 20 maart 2018 tur oficina di SVb ta habri na e orario normal atrobe.

E ceramento no ta afecta e sistemanan riba e website di SVb.

Nos ta ofrece nos disculpa pa e inconveniencia aki.

SVb - Seguridad pa Aruba su comunidad

Telefonnan di DIARIO 582-6747
Fax 582-8551

Gobierno ta anuncia rebaho riba combustibel pero ta bay cobra 2 cent extra pa liter como parti di su pakete di medida

ORANJESTAD (AAN): Prome medida di gobierno Oduber-Wever-Croes a drenta na vigor y esaki a worde implementa den un forma y estilo contrario na loke Prome Minsiter a anuncia na momento di a presenta su gabinete na luna di november ultimo, lider di fraccion di AVP, sr Marlon Sneek ta mustra.

E parlamentario a mustra cu e mesun gobierno aki cu a insisti na instalacion di e gabinete cu pueblo lo haya un gobierno cu lo aplica transparencia y cu lo pone e hende central na tur momento, ta bira comete su prome barbaridad ya cu mester cubri su fayo di incapacidad den e unico forma cu e gobierno aki por, esta cu medida contra pueblo.

"MEP no por goberna sin medida, caminda nos a tuma nota e siman aki ora cu Minister di Finansa a anuncia cu gran fanfaria, cu prijs di gasolin ta bay baha a base di desaroyo riba mercado mundial.

Den un comunicado emiti Gobierno ta anuncia cu prijs riba gasolin lo baha cu 1.1 cen pa liter, prijs di diesel USL lo baha cu 3.3 cen y prijs di kerosin ta baha cu 3.1 cual gobierno ta kere cu masha bon noticia.

Sinembargo den mesun comunicado aki den letter chikito por lesa cu e reduccion aki ta worde acompaña c'un aumento cu gobierno ta yama adaptacion di 2 cen pa cada liter cual adaptacion ta data for di luna di mei di 2007 pero cu nunca a worde implementa.

Cu otro palabra mientras cu e minister ta bisa cu lo reduci prijs di gasolin, diesel y kerosin, na mes momento gobierno ta implementa 2 cen riba cada liter di e combustibelnan menciona cu ta bay den caha di gobierno.

Pues e reduccion ta nifica cu pueblo lo no mira algo di esaki, ya cu gobierno a impone 2 cen riba tur e tres combustibelnan aki anulando asina por completo e reduccion anuncia pa pueblo.

Ta di lamenta c'un gobierno cu ta papia di transparencia, cu ta papia di integridad, ta mustra cu e zapato di integridad ta keda nan mucho grandi te cu nan ta cana trompica riba esaki ya cu nificacion di e palabra aki, ta demasiado grandi pa gobierno aki honra pueblo cune.

E realidad di e asunto aki ta cu gobierno ta baha e prijs di combustibel cu 3 cen pa liter pero na mes momento ta bira subi 2 cen extra riba cada liter di combustibel cu worde cumpra cual placa ta bay den saco di e gobierno aki, confirmando un biaha mas cu ta pueblo lo sufri e consecuencia di un gobierno di MEP cu no sa kico pa haci den gobernacion di e pais.

Loke ta mas notabel di henter e desaroyo aki ta e hecho cu e mesun minister di economia aki, kende riba su facebook y den medionan di comunicacion a splica na placa chikito di con combustibel a aumenta algun siman atras, awor no ta haci mesun cos bisando pueblo di e aumento di 2 cen cu el a dicidi di impone riba pueblo.

Nos tin cu corda tambe cu MEP no por goberna sin refineria, caminda cu na 1986 cu gabinete Henny Eman a sinta pa prome biaha, no tabatin refineria pero a bin c'un plan di rescate y a salba e pueblo aki. Si mira e ocho aña di gabinete Mike Eman, tambe sin refineria pero MEP semper a goberna cu refineria, c'un GDP hopi mas halto, cu hopi placa den caha, y asina mes a suta pueblo cu medida.

Corda awo cu Aruba no tin un refineria y pueblo tin cu ta prepara pa tur loke ta bay bin na caminda y nos kier haci tur hende consciente di loke ta biniendo na caminda," lider di fraccion di AVP, Marlon Sneek ta mustra.

OPORTUNIDAD PA TRABAO

Security Officer/Full time-part time pa area di Hotel

- Papia papiamento, ingles y spaño
- Mester por traha warda, dia di fiesta y weekend
- Comunica bon specialmente cu turista
- Edad entre 25-55
- Mester tin nacionalidad hulandes / permiso valido por wordu considera
- Documento di Buena conducta
- Registracion di Censo

Nos ta ofrece: Salario competitivo, Ambiente di trabao agradable

Pa mas informacion yama: 561-9666

MAESTRO BENJAMIN

Mi no ta bruho ni hasido di magia tampoco lesado mente. Si bo ta sinti cu spirito cu no ta lagabo drumi, bo ta tuma hopi remedinan pa kita un malesa y bo ta haña otro, paso abo ta victima di un bruheria hasi door di un potret, cabei of cuminda. Pero EL MAESTRO BENJAMIN tin e solucion pa tur e problemanan.

Yama awor mes na e telefoon: 641-4186

Mi ta cura cualquier tipo di malesa pa straño o dificil cu e por ta mi ta regresa bo ser stima den poco tempo. No ta importa e distancia ni e tempo. Mi lo regresa bo suerte pabo por gana loteria y casino. Mi ta cura bo curpa y bo cas di tur tipo di bruheria y maldicion..... Trabou ta 100% garantisa

CEL: 641-4186

Trekkingslijst van de Landsloterij N.A.

6de Trekking **15 maart 2018**

TIEN TALLEN
39 150
43 150
47 150
85 150
88 150
95 150

HONDERD TALLEN
113 150
115 150
119 150
121 150
133 150
135 150
137 150
140 150
165 150
177 150
178 150
219 150
242 150
246 150
262 150
272 150
302 150
333 150
351 150
361 150
392 150
393 150
404 150
420 150
470 150
494 150
507 150
517 150
547 150
554 150
574 150
595 150
623 150
627 150
654 150
661 150
675 150
684 150
689 150
720 150
753 150
764 150
783 150
874 150
888 150
896 150
902 150
922 1000
942 150
960 150
964 150
974 150
987 150

EEN DUIZEND
1017 150
1064 150
1068 150
1087 150
1095 150
1117 1000
1197 150
1207 150
1211 150
1227 150
1229 150
1233 150
1246 150
1258 150
1279 150
1340 150
1357 150
1366 150
1386 150
1446 150
1454 150
1459 150
1475 150
1476 150
1479 150
1528 150
1547 150
1576 150
1588 150
1599 150
1608 150
1627 150
1636 150
1655 150
1658 150
1665 150
1677 500
1717 150
1737 150
1740 150
1742 150
1781 150
1807 150
1808 150
1814 150
1816 150
1888 150
1933 150
1953 150
1989 150
1995 150

TWEE DUIZEND
2001 150
2035 150
2048 150
2054 150
2064 150
2089 150
2099 150
****
1STE PRIJS
****
2121 2000
2122
200000
2123 2000
****
2133 150
2135 150
2138 150
2196 150
2216 150
2226 150
2237 150
2262 150
2289 150
2309 150
2315 150
2320 150
2324 150
2326 150
2330 150
2361 150
2366 150
2417 150
2424 150
2448 150
2459 150
2462 150
2464 150
2465 150
2468 150
2472 150
2478 150
2485 150
2488 150
2497 150
2503 150
2514 150
2516 150
2523 150
2524 150
2560 500
2564 150
2569 150
2580 150
2612 150
2688 150
2692 150
2699 150
2721 150
2767 150
2784 150
2792 150
2801 150
2802 150
2827 150
2834 150
2844 150
2847 150
2862 150
2897 150
2905 150
2919 150
2937 150
2959 150
2966 150
2969 150
2981 150
3055 150
3061 150
3071 150
3089 150
3096 150
3110 150
3116 150
3135 150
3141 150
3145 150
3162 150
3164 150
3165 150
3171 150
3181 150
3186 150
3205 150
3207 150
3285 150
3298 150
3303 150
3307 150
3314 150
3367 150
3372 150
3383 150
3417 150
3438 150
3483 150
3521 150
3529 150
3541 150
3561 150
3564 150
3580 150
3584 150
3596 150
3603 150
3617 150
3634 150
3649 150
3728 150
3740 150
3748 1000
3770 150
3793 150
3794 150
3822 150
3838 150
3866 150
3871 150
3888 150
3894 150
3911 150
3926 150
3955 150
3958 150
3971 150
3993 150
3998 150
4033 150
4041 150
4043 150
4045 150
4060 150
4093 150
4103 150
4127 150
4142 500
4148 150
4152 150
4153 150
4209 150
4216 150
4218 150
4244 150
4260 150
4270 150
4290 150
4291 150
4315 150
4347 150
4360 150
4370 150
4384 150
4385 150
4391 150
4418 150
4420 150
4430 150
4442 500
4447 150
4461 150
4505 150
4537 150
4575 150
4555 150
4557 150
4573 150
4574 150
4587 150
4595 150
4604 150
4617 150
4622 150
4642 150
4654 150
4656 150
4705 150
4735 150
4747 150
4757 150
4765 150
4775 150
4782 150
4812 150
4854 150
4855 150
4857 150
4867 150
4871 150
4912 150
4918 150
4934 150
4992 150
4993 150
5007 150
5010 150
5029 150
5050 150
5059 150
5066 150
5121 150
5125 150
5134 150
5146 150
5150 150
5156 150
5163 150
5200 150
5216 150
5227 150
5242 150
5245 150
5287 150
5294 150
5350 150
5368 150
5387 150
5404 150
5426 150
5427 150
5449 150
5471 150
5478 150
5482 150
5488 150
5495 150
5499 150
5501 150
5510 150
5520 150
5532 150
5575 150
5582 150
5593 150
5605 150
5614 150
5618 150
5626 150
5629 150
5636 150
5661 150
5695 150
5684 150
5687 150
5702 150
5703 1000
5720 150
5749 150
5750 150
5751 150
5763 150
5791 150
5816 150
5835 150
5845 150
5861 150
5866 150
5890 150
5898 150
5913 150
5963 150
6025 150
6031 150
6052 150
6054 150
6086 150
6100 150
6130 150
6140 150
6143 150
6161 150
6191 150
6199 150
6222 150
6266 150
6271 150
6289 150
6305 150
6308 150
6323 150
6324 150
6338 150
6339 150
6372 150
6373 150
6408 150
6414 150
6431 150
6439 150
6447 150
6454 150
6459 150
6460 150
6466 150
6480 150
6482 150
6538 150
6565 150
6598 150
6603 150
6615 150
6622 150
6679 150
6680 150
6685 150
6726 150
6759 150
6793 150
6772 150
6776 150
6798 150
6825 150
6840 150
6845 150
6848 150
6857 150
6864 150
6872 150
6879 150
6892 150
6886 150
6908 150
6909 150
6920 150
6930 150
6935 150
6944 150
6947 150
6957 150
6978 150
6989 150
7042 150
7089 150
7100 150
7115 150
7118 150
7137 150
7141 150
7186 150
7189 150
7196 150
7222 150
7225 150
7258 150
7309 150
7310 150
7312 150
7313 150
7352 150
7371 150
7375 150
7386 150
7389 150
7398 150
7407 150
7411 150
7412 150
7427 150
7437 150
7469 150
7514 150
7518 150
7529 150
7543 150
7553 150
7583 150
7590 150
7597 150
7610 150
7612 150
7614 150
7619 150
7631 150
7634 150
7635 150
7640 150
7650 150
7672 150
7677 150
7728 150
7731 150
7757 150
7765 150
7775 150
7789 150
7795 150
7803 150
7809 150
7825 150
7854 150
7867 150
7871 150
7877 150
7896 150
7908 150
7919 150
7958 150
7966 150
8025 150
8057 150
8074 150
8076 150
8086 150
8099 150
8103 150
8127 150
8162 150
8167 150
8189 150
8202 150
8268 150
8275 150
8284 150
8307 150
8312 150
8356 150
8380 150
8438 150
8478 150
8501 150
8507 150
8528 150
8534 150
8545 150
8565 150
8569 150
8570 150
8589 150
8616 150
8618 150
8620 150
8642 150
8647 150
8668 150
8672 150
8674 150
8688 150
8701 150
8721 150
8742 150
8757 150
8770 150
8774 150
8780 150
8790 150
8793 150
8827 150
8832 150
8836 150
8842 150
8843 150
8876 150
8916 150
8930 150
8963 150
8965 150
8980 150
9005 150
9009 150
9030 150
9039 150
9045 150
9075 150
9081 150
9100 150
9103 150
9110 150
9113 150
9119 150
9138 150
9156 150
9170 150
9186 150
9199 150
9209 1000
9211 150
9232 150
9251 150
9257 150
9305 150
9309 150
9317 150
9349 150
9392 150
9420 150
9441 150
9442 150
9443 150
9480 150
9482 150
9495 150
9519 150
9523 150
9535 150
9546 150
9567 150
9574 150
9576 150
9577 150
9587 150
9594 150
9615 150
9624 150
9628 150
9638 150
9651 150
9688 150
9695 150
9713 150
9729 150
9733 150
9750 150
9751 150
9755 150
9756 150
9775 150
9776 150
9790 150
9820 150
9835 150
9839 150
9842 150
9850 150
9870 150
9876 150
9892 150
9947 150
9981 150
9989 150
10010 150
10020 150
10085 150
10142 150
10147 150
10156 150
10200 150
10203 150
10204 150
10214 150
10229 150
10236 150
10276 150
10307 150
10328 150
10359 150
10399 150
10433 150
10442 150
10467 500
10485 150
10491 150
10505 150
10516 150
10523 150
10529 150
10606 150
10607 150
10637 150
10642 150
10651 150
10669 150
10672 150
10699 150
10709 150
10711 150
10734 150
10739 150
10779 150
10812 150
10831 150
10840 150
10864 150
10874 150
10898 150
10904 150
10913 150
10976 150
11117 150
11125 150
11148 150
11155 150
11159 150
11182 150
11186 150
11200 150
11210 150
11244 150
11265 150
11271 150
11308 150
11313 150
11318 150
11328 150
11360 150
11363 150
11397 150
11412 150
11420 150
11422 150
11425 150
11427 150
11429 150
11441 150
11445 150
11458 150
11460 150
11488 150
11500 150
11532 150
11541 150
11572 150
11591 150
11623 150
11624 150
11626 150
11627 150
11669 150
11671 150
11696 150
11775 150
11776 150
11782 150
11803 150
11804 150
11825 150
11841 150
11849 150
11863 150
11865 150
11877 150
11922 150
11930 150
11934 150
11936 150
11952 150
11972 150
11981 150
11983 150
11989 150
11990 150
12003 150
12024 150
12069 150
12091 150
12094 150
12097 150
12104 150
12111 150
12170 150
12173 150
12201 150
12207 150
12218 150
12224 150
12241 150
12255 150
12272 150
12282 150
12318 150
12322 150
12332 150
12368 150
12373 150
12395 150
12401 150
12406 150
12465 150
12482 150
12486 150
12502 150
12525 150
12528 150
12543 150
12547 150
12554 150
12565 150
12574 150
12575 150
12584 500
12585 150
12587 150
12613 150
12626 150
12637 150
12648 150
12666 150
12682 150
12699 150
12706 150
12720 150
12727 150
12731 150
12755 150
12770 150
12774 150
12781 150
12799 150
12817 150
12836 150
12842 150
12845 150
12868 150
12896 150
12908 150
12910 150
12912 150
12925 150
12933 150
12961 150
12972 150
12985 150
13000 150
13082 150
13101 150
13123 150
13124 150
13143 150
13242 150
13257 150
13263 150
13305 150
13319 150
13339 150
13345 150
13354 150
13467 150
13486 150
13520 150
13535 150
13536 150
13548 150
13552 150
****
3DE
PRIJS
****
13594 1250
13595
20000
13596 1250
****
13604 150
13615 150
13628 150
13659 150
13661 150
13686 150
13690 150
13699 150
13721 150
13725 150
13729 150
13738 150
13780 150
13806 150
13813 150
13860 150
13934 150
13935 150
13945 150
13953 150
13974 150
13976 150
13991 150
VEERTIEN DUIZEND
14008 150
14018 150
14031 150
14040 150
14086 150
14089 150
14092 150
14123 150
14127 150
14139 150
14143 150
14153 150
14168 150
14179 150
14205 150
14208 150
14232 150
14262 150
14283 150
14285 150
14317 150
14330 150
14333 150
14350 150
14351 150
14362 150
14382 150
14425 150
14440 150
14490 150
14495 150
14527 150
14542 150
14549 150
14626 150
14634 150
14638 150
14657 150
14663 150
14675 150
14685 150
14692 150
14726 150
14752 150
14781 150
14785 150
14797 150
14816 150
14817 150
14827 150
14830 150
14854 150
14869 150
14884 150
14894 150
14924 150
14927 150
14929 150
14933 150
14955 150
14967 150
14976 150
14980 150
14985 150
14996 150
VIJFTIEN DUIZEND
15016 150
15025 150
15027 150
15034 150
15042 150
15055 150
15073 150
15080 150
15114 150
15118 150
15133 150
15144 150
15150 150
15193 150
15209 150
15211 150
15270 150
15278 150
15286 150
15309 150
15315 150
15335 150
15361 150
15386 150
15393 150
15394 150
15475 150
15477 150
15511 150
15518 150
15533 150
15539 150
15545 150
15568 150
15591 150
15601 150
15606 150
15618 150
15667 150
15684 150
15690 150
15716 150
15717 150
15726 150
15777 150
15784 150
15793 150
15805 150
15818 150
15827 150
15835 150
15849 150
15859 150
15867 150
15872 150
15876 150
15891 150
15893 150
15894 150
15895 150
15903 150
15905 150
15918 150
15919 150
15933 150
15973 150
15988 150
ZESTIEN DUIZEND
16035 150
16056 150
16067 150
16099 150
16122 150
16134 150
16141 150
16176 150
16177 150
16198 150
16249 150
16256 150
16258 150
16264 150
16274 150
16286 150
16299 150
16304 150
16354 150
16356 150
16370 150
16372 150
16389 150
16399 150
16402 150
16404 150
16445 150
16452 150
16454 150
16463 150
16464 150
16474 150
16491 150
16549 150
16552 150
16564 150
16585 150
16605 150
16612 150
16643 150
16656 150
16659 150
16689 150
16701 150
16731 150
16769 150
16777 150
16783 150
16786 150
16800 150
16812 150
16833 150
16855 150
16871 150
16877 150
16879 150
16880 150
16896 150
16917 150
16933 150
ZEVENTIEN DUIZEND
17006 150
17024 150
17026 1000
17032 150
17036 150
17044 150
17046 150
17071 150
17084 150
17109 150
17114 150
17118 150
17147 150
17149 150
17153 150
17160 150
17187 150
17223 150
17231 150
17238 150
17240 150
17246 150
17248 150
17251 150
17294 150
17299 150
17314 150
17365 150
17370 150
17389 150
17396 150
17401 150
17405 150
17416 150
17436 150
17450 150
17459 150
17492 150
17518 150
17535 150
17543 150
17590 150
17599 150
17605 150
17634 150
17644 150
17662 150
17679 150
17695 150
17703 150
17709 150
17715 150
17720 150
17748 150
17763 150
17774 150
17801 150
17811 150
17818 150
17833 150
17836 150
17853 150
17877 150
17884 150
17931 150
17934 150
17945 150
17957 150
17961 150
17975 150
ACHTTIEN DUIZEND
18000 150
18007 150
18020 150
18044 150
18094 150
18136 150
18170 150
18192 150
18204 150
18234 150
18244 150
18246 150
18263 150
18270 150
18292 150
18308 150
18323 150
18324 150
18347 150
18362 150
18375 150
18376 150
18380 150
18384 150
18448 150
18463 150
18466 150
18467 150
18482 150
18485 150
18491 150
18527 150
18555 150
18563 150
18569 150
18578 150
18595 150
18603 150
18609 150
18636 150
18648 150
18663 150
18674 150
18675 150
18877 150
18686 150
18692 150
18694 150
18713 150
18743 150
18747 150
18763 150
18769 150
18798 150
18816 150
18818 150
18819 150
18855 150
18863 150
18880 150
18903 150
18908 150
18919 150
18949 150
18970 150
18982 150
18989 150
18991 150
NEGENTIEN DUIZEND
19004 150
19020 150
19025 150
19040 150
19045 150
19070 500
19093 150
19115 150
19122 150
19145 150
19149 150
19156 500
19174 150
19180 150
19183 150
19216 150
19244 150
19263 150
19265 150
19269 150
19280 150
19284 150
19301 150
19329 150
19332 150
19334 150
19337 150
19339 150
19354 150
19359 150
19360 150
19375 150
19376 150
19404 150
19420 150
19461 150
19463 150
19469 150
19502 150
19505 150
19513 150
19515 150
19518 150
19533 150
19558 150
19575 150
19576 150
19589 150
19615 150
19665 150
19688 150
19702 150
19704 150
19715 150
19717 150
19723 150
19749 150
19763 150
19787 150
19802 150
19818 150
19819 150
19842 150
19873 150
19877 150
19905 150
19921 150
19929 150
19937 150
19939 150
19940 150
19951 150
19967 150
19970 150
19988 150
TWINTIG DUIZEND
19991 150
20011 150
20026 150
20031 150
20049 150
20061 150
20068 150
20121 150
20133 150
20138 150
20225 150
20226 150
20229 150
20249 150
20255 150
20284 150
20289 150
20302 150
20321 150
20384 150
20416 150
20435 150
20466 150
20469 150
20472 150
20491 150
20497 150
20512 150
20542 150
20585 150
20603 150
20611 150
20632 150
20633 150
20646 150
20655 150
20656 150
20701 150
20706 150
20713 150
20717 150
20738 150
20744 150
20776 150
20870 150
20891 150
20895 150
20897 150
20937 150
20938 150
20962 150
20972 150
EEN EN TWINTIG DUIZEND
21001 150
21004 150
21013 150
21019 150
21052 150
21053 150
21055 150
21063 150
21065 150
21068 150
21093 1000
21135 150
21143 150
21151 150
21174 150
21184 150
21187 150
21192 150
21209 150
21217 150
21281 150
21301 150
21314 150
21315 150
21330 150
21333 150
21335 150
21351 150
21384 150
21398 150
21399 150
21412 150
21450 150
21464 150
21486 150
21505 150
21527 150
21549 150
21567 150
21579 150
21580 150
21581 150
21612 150
21670 150
21716 150
21717 150
21736 150
21748 150
21752 150
21758 150
21760 150
21765 150
21767 150
21808 150
21811 150
21868 150
21907 150
21920 150
21927 150
21956 150
21957 150
21960 150
21964 150
21984 150
21990 150
TWEE EN TWINTIG DUIZEND
22008 150
22057 150
22059 150
22060 150
22063 150
22077 150
22086 150
22168 150
22190 150
22193 150
22208 150
22234 150
22240 150
22246 150
22247 150
22248 150
22251 150
22256 150
22277 150
22286 150
22314 150
22315 150
22339 150
22373 150
22376 150
22386 150
22395 500
22396 150
22402 150
22414 150
22457 150
22460 150
22462 150
22471 150
22503 150
22557 150
22559 150
22576 150
22578 150
22612 150
22616 150
22641 150
22643 150
22661 150
22664 150
22678 150
22679 150
22682 150
22689 150
22698 150
22734 150
22735 150
22759 150
22763 150
22768 150
22781 150
22818 150
22831 150
22837 150
22853 150
22875 150
22890 150
22903 150
22907 150
22975 150
22976 150
22985 150
22990 150
22992 150
22999 150
DRIE EN TWINTIG DUIZEND
23006 150
23016 150
23057 150
23059 150
23076 150
23094 150
23124 150
23138 150
23147 150
23148 150
23200 150
23214 150
23224 150
23249 150
23260 150
23284 150
23312 150
23317 150
23339 150
23343 150
23377 150
23383 150
23399 150
23407 150
23428 150
23432 150
23461 150
23467 150
23483 150
23487 150
****
2DE PRIJS
****
23497 1500
23498
40000
23499 1500
****
23518 150
23527 150
23540 150
23561 150
23572 150
23576 150
23585 150
23589 150
23634 150
23642 150
23650 150
23653 150
23682 150
23684 150
23717 150
23723 150
23729 150
23742 150
23747 150
23751 150
23754 150
23780 150
23783 150
23808 150
23842 150
23856 150
23860 150
23875 150
23885 150
23895 150
23901 150
23917 150
23937 150
23992 150
VIER EN TWINTIG DUIZEND
24002 150
24009 150
24011 150
24025 500
24049 150
24061 150
24085 150
24087 150
24102 150
24105 150
24144 150
24149 150
24183 150
24209 150
24210 150
24229 150
24231 150
24239 150
24245 150
24276 150
24283 150
24294 150
24303 150
24318 150
24322 150
24331 150
24347 150
24354 150
24366 150
24384 150
24396 150
24413 150
24415 150
24426 150
24441 150
24465 150
24515 150
24543 150
24609 150
24614 150
24638 150
24656 150
24689 150
24701 150
24740 150
24744 150
24776 150
24794 150
24798 150
24812 150
24826 1000
24827 1000
24829 150
24852 150
24856 150
24863 150
24867 150
24882 150
24895 150
24910 150
24914 150
24928 150
24930 150
24940 150
24955 150
24957 150
24959 150
24978 150
24980 150
24985 150
24987 150
VIJF EN TWINTIG DUIZEND
25032 150
25068 150
25086 150
25117 150
25118 150
25147 150
25149 150
25169 150
25172 150
25187 150
25190 150
25197 150
25241 150
25248 150
25257 150
25278 150
25280 150
25287 150
25288 150
25297 150
25326 150
25386 150
25406 150
25417 150
25428 150
25467 150
25484 150
25504 150
25533 150
25542 150
25543 150
25553 150
25558 150
25598 150
25608 150
25615 150
25621 150
25626 150
25634 150
25639 150
25641 150
25652 150
25663 150
25670 150
25672 150
25676 150
25678 150
25681 150
25695 150
25717 150
25733 150
25750 150
25759 150
25776 150
25802 150
25822 150
25837 150
25847 150
25861 150
25883 150
25885 150
25901 150
25911 150
25919 150
25955 150
25975 150
25986 150
26016 150
26026 150
26035 150
26042 150
26061 150
26091 150
26124 150
26131 150
26141 150
26171 150
26176 150
26218 150
26225 150
26227 150
26236 150
26241 150
26254 150
26256 150
26262 150
26277 150
26278 150
26281 150
26374 150
26382 150
26383 150
26412 150
26439 150
26442 150
26443 150
26447 150
26449 150
26451 150
26469 150
26471 150
26493 150
26517 150
26538 150
26539 150
26553 150
26583 150
26614 150
26627 150
26654 150
26674 150
26711 150
26735 150
26761 150
26772 150
26784 150
26790 150
26808 150
26809 150
26861 150
26863 150
26888 150
26927 150
26961 150
26962 150
26966 150
26969 150
28005 150
28056 150
28063 150
28077 150
28097 150
28122 150
28124 150
28131 150
28138 150
28179 150
28232 150
28254 150
28256 150
28269 150
28287 150
28315 150
28355 150
28356 150
28357 150
28390 150
28393 150
28398 150
28423 150
28442 150
28456 150
28472 150
28483 150
28494 150
28501 150
28504 150
28508 150
28517 150
28530 150
28531 150
28535 150
28541 150
28544 150
28574 150
28583 150
28604 150
28605 150
28612 150
28615 150
28638 150
28661 150
28676 150
28687 150
28693 150
28739 150
28745 150
28773 150
28790 150
28792 150
28796 150
28825 150
28838 150
28901 150
28910 150
28931 150
28938 150
28956 150
28977 150
28988 150
28990 150
29061 150
29062 150
29066 150
29069 150
29075 150
29094 150
29100 150
29110 150
29126 150
29147 150
29164 150
29167 150
29180 150
29216 150
29248 150
29269 150
29271 150
29330 150
29390 150
29393 150
29423 150
29429 150
29439 150
29455 150
29525 150
29531 150
29532 150
29562 150
29572 150
29585 150
29642 150
29602 150
29609 150
29631 150
29641 150
29648 150
29675 150
29679 150
29690 150
29696 150
29702 150
29739 150
29761 150
29788 150
29796 150
29816 150
29818 150
29822 150
29844 150
29869 150
29879 150
29909 150
29947 150
29962 150
29968 150
29969 150
29974 150
29975 150
29979 150
30000 150
30029 150
30060 150
30066 150
30082 150
30083 150
30099 150
30106 150
30112 150
30135 150
30145 150
30158 150
30159 150
30175 150
30188 150
30208 150
30213 150
30218 150
30239 150
30243 150
30271 150
30289 150
30326 150
30340 150
30348 150
30357 150
30387 150
30393 150
30397 150
30398 150
30416 150
30435 150
30444 150
30482 150
DRIE EN DERTIG DUIZEND
30483 150
30491 150
30493 150
30511 150
30515 150
30519 150
30535 150
30550 150
30561 150
30568 150
30608 150
30670 150
30683 150
30690 150
30694 150
30695 150
30730 150
30735 150
30765 150
30770 150
30772 150
30807 150
30813 150
30815 150
30829 150
30862 150
30880 150
30882 150
30884 150
30897 150
30933 150
30966 150
30979 150
30987 150
30991 150
31032 150
31035 150
31062 150
31083 150
31097 150
31155 150
31168 500
31170 150
31171 150
31198 150
31235 150
31264 150
31278 1000
31282 150
31298 150
31305 150
31315 150
31338 150
31361 150
31403 150
31421 150
31424 150
31452 150
31455 150
31461 150
31468 150
31479 150
31557 150
31636 150
31639 150
31658 150
31696 150
31720 150
31728 150
31729 150
31739 150
31747 150
31758 150
31785 150
31787 150
31798 150
31821 150
31823 150
31826 150
31841 150
31842 150
31864 150
31941 150
31942 150
31968 150
32052 150
32107 150
32113 150
32133 150
32167 150
32187 150
32211 150
32215 150
32280 150
32284 150
32296 150
32297 150
32303 150
32337 500
32375 150
32376 150
32416 150
32423 150
32425 150
32433 150
32435 150
32446 150
32454 150
32473 150
32478 150
32481 150
32487 150
32491 150
32495 150
32501 150
32556 500
32584 150
32607 150
32611 150
32622 150
32624 150
32634 150
32650 150
32651 150
32654 150
32699 150
32710 150
32729 150
32737 150
32739 150
32746 150
32752 150
32784 150
32793 150
32802 150
32830 150
32831 150
32903 150
32912 150
32915 150
32934 150
32936 150
32993 150
33002 150
33010 150
33023 150
33028 150
33041 150
33054 150
33058 150
33073 150
33107 150
33110 150
33113 150
33127 150
33134 150
33147 150
33156 150
33183 150
33185 150
33198 150
33218 150
33220 150
33245 150
33247 150
33250 150
33312 150
33320 150
33325 150
33428 150
33438 150
33442 150
33507 150
33516 150
33532 500
33605 150
33615 150
33623 150
33632 150
33644 150
33664 150
33674 150
33680 150
33694 150
33707 150
33714 150
33716 150
33718 150
33720 150
33746 150
33752 150
33796 150
33801 150
33802 150
33813 150
33814 150
33827 150
33852 150
33853 150
33862 150
33867 150
33875 500
33951 150
33960 150
33961 150
33977 150
33980 150
33987 150
33990 150
TWEE EN DERTIG DUIZEND
33013 150
34037 150
34039 150
34047 150
34082 150
34126 150
34132 150
34137 150
34139 150
34146 150
34173 150
34194 150
34201 150
34211 150
34213 150
34218 150
34243 150
34256 150
34261 150
34280 150
34296 150
34299 150
34332 150
34349 150
34356 150
34366 150
34371 150
34411 150
34443 150
34449 150
34459 150
34477 150
34504 150
34510 150
34526 150
34529 150
34536 150
34550 150
34556 150
34560 150
34565 150
34583 150
34657 150
34675 150
34679 150
34686 150
34719 150
34725 150
34741 150
34752 150
34764 150
34774 150
34779 150
34780 150
34783 150
34800 150
34810 150
34815 150
34821 150
34837 150
34838 150
34847 150
34848 150
34850 150
34877 150
34900 150
34902 150
34917 150
34929 150
34953 150
34979 150
34982 150
34997 150

6de Trekking op 15 maart 2018
Waarvan proces-verbaal was opgemaakt en ondertekend door C. Antonia namens de Procureur-Generaal, de getuigen en de directeur a.i. van de Landsloterij.

J.J. Drenthe-Marten

Getuigen:
S. Puriel
O. Nahr

1ste Prijs	
2121	2,000
2122	**200,000**
2123	2,000

2de Prijs	
23497	1,500
23498	**40,000**
23499	1,500

3de Prijs	
13594	1,250
13595	**20,000**
13596	1,250

UREN VAN UITBETALING:
CURAÇAO : 8.00 - 15.00 (maandag t/m vrijdag)
Tel: 462-4088

ARUBA
Oranjestad : 8.00 - 12.00 en 13.30 - 16.30
Tel: (002975) 824784
San Nicolas : 8.30 - 16.00 (maandag t/m vrijdag)
Tel: (002975) 845200

BONAIRE : Maandag tot en met vrijdag
8 tot 11 uur voormiddag
1 tot 3 uur namiddag
Tel: (0717) 7047

ST. MAARTEN: 7.15 - 12.30
Tel: 0017215424536

SABA: s.v.p. bellen
Tel. 0017215228528

ST. EUSTATIUS : 0318-2236, 0318-2640

Landsloterij

Landsloterij www.landsloterij.org

SPEED World

Cu Hubert Furai Tiel

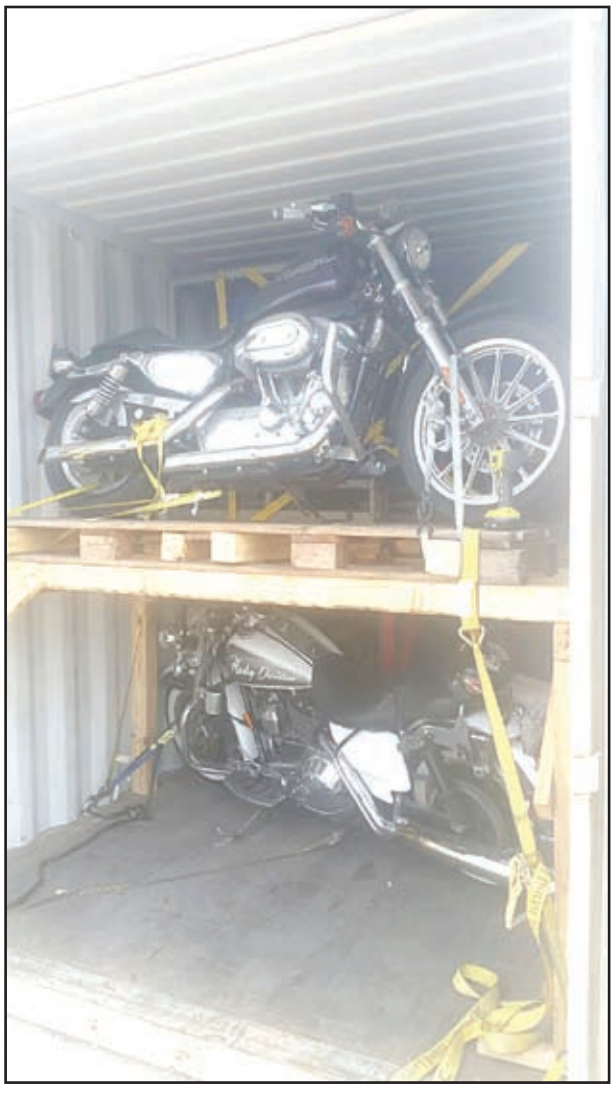

ORANJESTAD (AAN)— Amigonan amante di e fabuloso Mundo di Motorsport, un cordial bon bini na boso pagina di tur siman, tanten cu Todopoderoso ta permiti nos esey. Wuaaaw siman pasa SW su cel a hera rementa, di tanto yamada di nos amigonan cu ta ferviente amante di e potret nan di antes. Nos a bisa nan cu e pronto SW lo bolbe bin cu algun bon shot great di e dushi tempo cu nos a biba, hunto cu nos amigonan. Stand by paso nos lo bini cu basta potret di nos amigonan. Anyhow amigonan, awe SW ta bay basa su mes un rato, ariba e actividad di Camacuri Harley Group Aruba, cu su di 21 edicion di Flag Ride. Pa e actividad aki a bini Aruba, diferente grupo di motociclista, cu lo joint e paradanan aki. Un biaha mas ta bay un peticion na tur automobilista, pa tene extra cuenta cu esaki y ora cu bo wak e parada ta acercando, pa duna nan un chens pa sigui core como grupo. Ya tur e brommer nan a wordo saca for di container y ta coriendo rond ariba Aruba. Ayera nochi a tuma lugar e anochi di Inscripcion, caminda e grupo grandi aki a topa otro den un dushi ambiente. Un otro noticia cu SW kier a

Sigui lesa pag. 38

SPEED World

Cu Hubert Furai Tiel

Cont. di pag. 37

comparti cu bosonan, ta relaciona cu un di e autonan cu tabata programa pa bini Aruba, pa e celebracion di 35 aña di Palo Marga, pero cu lamentablemente a haya su mes envolvi den un desgracia, cu ta haci cu e auto aki cu ta core bou di e nomber di Willies, ta cay afo, pero nos por a compronde cu ta buscando ya caba un otro pa reemplaza su lugar. Stay tune buddy's. Voorderest amigonan, nos ta recorda cu ta bay tin e actividad di Jason geerman, caminda lo bay tin autonan di Demolition Derby di hermana Isla di Curaçao cu lo ta den e encuentro contra di esnan di Aruba. Ban pe y corda bon amigonan cu ta bay defende e bandera di Aruba, di parti di SW nos pidi boso, pa laga e autonan di Curaçao, machiki machika, hahaha na ordo. Anyhow Amigonan, espacio a yena y nos tin di bay move. Te cu otro siman poder di Dios y corda si, ariba caya ta pa core basila y ariba pista nos por mara trot den vleor. Laga coremento duro ariba caya, pa nos amigonan Polis, Brandweer, Ambulance y Speedworld.

Diadomingo tin final di torneo internacional himno y bandera liga futbol infantil

ORANJESTAD (AAN)- E aña aki ta e di 31 aña cu e torneo internacional Himno y bandera liga futbol infantil ta wordo organiza. Diaranzon atardi tabata tin e apertura caminda e teamnan participante a defila den Stadion Frans Figaroa na Noord. E aña aki tin 4 pais participando na e torneo cu ta Colombia, Corsow, Bonaire y Aruba. Despues di e defile a sigui cu sake di bala pa Sr. Dijkhoff di AVBA y Sr. Franca di ASU. Y e mesun dia aki a sigui cu dos wega. E prome wega a bay entre Colombia y Corsow caminda Colombia a gana cu score di 3-2. E di dos wega tabata entre Aruba y Bonaire caminda Aruba a gana 3-0. Weganan a sigui ayera entre Corsow y Bonaire y Colombia y Aruba. Pa awe tin tambe dos wega entre Bonaire y Colombia y Aruba vs Corsow. Wega ta cuminza pa 5'or di atardi den Centro Deportivo Frans Figaroa. E final lo ta Diadomingo pa 4:30 di atardi pa di 3 y 4eter lugar y pa 5.45 di atardi pa campeon y sub campeon. Un invitacion ta bay na tur fanaticonan pa bay apoya e hobennan aki y engrandece e deporte di futbol di nos muchanan.

Deporte Local

Campeonato Baseball Clasico a homenagea 4 baluarte di baseball

ORANJESTAD (AAN)- Diasabra 10 di maart 2018 a tuma lugar apertura di e di 3er campeonato di baseball clasico 40+. Despues cu e 8 equiponan a desfila, a haci entrega di reconocimiento y plakaat na 4 baluarte di baseball Arubano kendenan ta Richard Simon (ex Marlboro), Carlos Javois (ex Pepsi Cola/Amsel), Harold "Colo" Jacobs (ex-Richmond) y Wilfrido "Frido" Dirksz.

A sigui despues cu e prome wega entre Spuiters Quality Chiropractic ta vence e equipo di Rock Angela cu score di 5-1.

Mihor bateadornan di Spuiters tabata Edgard Flanegin di 4-4 y Richard Simon di 4-2. Pa The New Arrivals Nelson Moreno 1-1, Edson Louisa di 2-2 y pitcher Rosales 2-1.

Pitcher ganador tabata Richard Nun Flanegin y Rock Angela a resulta perdedor.

E di dos wega a bay entre Unforgettables contra Blue Lotus Holding. E equipo di Unforgettables despues di tabata atras 5-3 ta rally pa 3 careda den bom di 7 inning pa laga e team di Blue Lotus Indians den tereno cu score di 6-5 cu hit di oro di Giovanny Heyliger (siguiendo pasonan di su tata Wotty Heiliger).

Mihor bateadornan pa Unforgettables tabata Antonio Hazel 2-2, David Eusebio 2-1 y Giovanny Heiliger 3-1. Mihor bateadornan pa The Blue Lotus Indians tabata Edwin "Joy" Orman di 3-3, Randy Tromp 1-1, Ulises Maduro 2-1 y Jeromin Kelly 3-1. Pitcher ganador Antonio Hazel y pitcher perdedor Aldwin Acosta.

Campeonato ta continua dia 24 di Maart 2018 riba veld di Crismo Angela/Nadi Croes Ballpark.

Pa 10:30 di mainta Brazil Lucor lo enfrenta Salo park Destr.

1'or merdia blue Lotus Indians contra Marlboro Burger King y pa 3.30 di atardi Ecotec Leftovers lo enfrenta Spuiters Quality Chiropractic.

Un cordial invitacion ta bay na e chikitinnan y tambe na e fiel fanaticonan di baseball di tur tempo pa bay recorda e dushi tempo di baseball. Bar y cushina lo ta bon surti.

Deporte Local

Sean Toppenberg y Linda Smit Guardian a triunfa den e Sprint Triathlon

ORANJESTAD (AAN) - Diadomingo ultimo un total di 80 atleta a competi den e Sprint Triathlon. Mester bisa cu di e 80 atleta 11 cu a inscribi tabata atletanan international, unda a haya 2 di Alemania, 2 di Hulanda, 3 di Spaña y 3 di USA. Tabata tin un total di 49 individual y 2 Relay Team. Den e distancia Super Sprint nos a haya 15 individual y 4 relay team.

E cooperacion di Polis, tanto cu auto, motorbrigada y boto di polis tabata un bes mas sublime. Durante e competencia e biento tawata basta fuerte unda no por a uza kayak.

Pa loke ta e competencia mes mester bisa cu e dos ganadornan overall a resulta Sean Toppenberg y Linda Smit cu un bes mas ta logra un otro triunfo. E resultadonan general den femenino overall nos tin 1. Linda Smit, 2. Shamira Clara y 3. Amadee Nicolaas. Den U19 nos tin 1. Mack van den Eerenbeemt, mientras den masculino overall nos tin 1.Sean Toppenberg2. Mario Nooien y 3. Incoe Martinus. Den e categoria Relay nos a haya 1.Nayeli Tromp, Akeem Kock y Alric Kock, na di dos lugar a keda Berry den Dunnen, Ryan Ridderstap. Den Female Open nos a haya1. Yahaira Jansen mientras den Male 10 – 11 nos tin 1. Christiaan Jansen, 2. Rylan Semeleer y 3. Kyon Maduro.Den e categoria Female 10 – 11 nos tin 1. Aleeza Semeleer, 2. Vera Bakmeyer y 3. Elizabeth Sotelo. Den e Male Open 12 – 14 nos tin 1. Morelas Justin, 2. Sotelo Richard y 3. Maurice Martis mientras den e Relay Kids nos tin 1. Inald Fernandez Perna, Jeandrick Croes.

Stichting Sportsubsidie Aruba ta subsidia e competencia di Sprint Triathlon organisa pa Aruba Triathlon Association.

Deporte Local

Hobennan por train cu coachnan di Sparta Rotterdam

ORANJESTAD (AAN)- Diahuebs mainta tabata tin un conferencia caminda presidente di Aruba Soccer Academy David Abdul a anuncia e Benu Sparta Camp 2018. Sr. Abdul a informa cu e camp aki lo bay tuma lugar for di 2 pa 6 di April for di 9'or pa 12'or di merdia den stadion. Y pa e camp aki lo bin e top jeugd trianersnan di Sparta Rotterdam pa nan bin train e muchanan. E interes ta grandi pa e camp aki tanto di Aruba mesd como tambe di Boneiro, Corsow y Merca.

E mainta aki tambe Sr. Abdul a presenta su sponsornan pa e evento aki kendenan ta Benu Pharmacies, Arubiano, Doc Opleiding, y Divi Tamarijn. El a bisa cu e ta masha agradecido na e sponsornan cu a yuda pa haci e camp aki posibel den su di 2 aña.

Sra. Wever di Arubiano a bisa cu nan ta un local brand cu ta purba na apoya hobennan cu ta haya oportunidad pa sobresali. E 50 muchanan cu inscribi lo haya un one happy flip flop di regalo.

Na final Sr. Abdul a invita henter e pueblo di Aruba pa bay presencia e muchanan den nan trainingnan dianan 2 te cu 6 di April den Stadion.

Invitacion pa tur piscado pa captain meeting awe 16 di Maart

ORANJESTAD (AAN) - Tur piscado ta keda cordialmente invita pa e reunion di capitan awe diabierna 16 di Maart 2018 na Centro di Pesca Spaans Lagoen pa 7'or di anochi. Aki lo repasa e reglanan te den detaye y inscribi pa e torneo di pesca tradicional di Dia di Himno y Bandera unda ta determina e rey di djampou di Aruba. E torneo mes ta tuma lugar diadomingo 18 di maart unda lo sali for di 4'or di marduga, bolbiendo tera pa 4'or di atardi.

Hopi premio:

E torneo e aña aki ta conta cu mas premio cu nunca. E comision organisador a bati na hopi porta pa logra hopi sponsor pa asina piscadonan por ta sigur di conta cu premionan atractivo. Ademas di mas di 2500 florin na premionan pa maximo kilahe y mayor ehemplar, lo tin hopi premio di consuelo. Aña pasa tur boto cu a cumpli a logra haya algo.

Gana un pasashi cu weekend stay pa Corsow:

Un premio special e biaha aki lo keda rifa entre e participantenan cu cumpli cu reglanan. Lo tin un pasashi ida y buelta pa Corsow incluyendo un weekend stay pa e feliz ganador. Pa cualifica pa e rifa aki, e piscado mester ta inscribi y cumpli cu e reglanan stipula. Tur esaki lo keda repasa durante di e captain's meeting di diabierna.

Copa Himno y bandera di ahedrez ta cuminza awe

ORANJESTAD (AAN) - For di awe diabierna 16 di Maart lo inicia cu e tradicional torneo di ahedrez Copa Himno y Bandera edicion 2018 mientras tres dia despues esta Dialuna dia 19 di Maart esaki lo termina cu e entrega di e premionan. Despues di un exitoso torneo di Copa Betico, awo a toca turno na e federacion di Ahedrez pa organisa un otro grandioso torneo enconexion cu e celebracion di nos Dia Nacional Himno y Bandera. Mester bisa cu e torneo lo wordo hunga den 3 diferente categoria esta Open, U-18 y U12.

E categoria di U-12 lo ser hunga riba dialuna mientras e categorianan di Open y U18 lo wordo hunga e dianan 16, 17 y 18 di maart. Lo tin trofeo y medaya pa tur esnan cu triunfa den e Copa Himno y Bandera. Tur wega lo tuma luga na e cas di ahedrez esta e clubhuis na Nieuwstraat 11, Oranjestad. E torneo aki ta cay bou di torneo nacional cual ta conta pa rating y tambe pa puntonan di FAA.

Arubaanse Zwembod cu competencia di landamento Diasabra awor

ORANJESTAD (AAN)- Diasabra 17 maart proximo, Arubaanse Zwembond, AZB lo celebra nos Dia Nacional Himno y Bandera cu un competencia di landamento cu lo cuminsa den oranan di atardi. E aña varios federacion deportivo a opta pa celebra nos dia nacional Himno y Bandera e weekend organisando nan eventonan deportivo. Nan lo organisa un dia di competencia pa tur e clubnan miembro, esaki den Piscina Olimpico Roly Bisslik na Savaneta. Por competi den e categorianan di 6 aña y menos, 7-8aña , 9-10 aña, 11-12 aña, 13-14 aña, 15-17 aña y 18 aña y ariba y lo tin relays den tur categoria. Lo bay tin premio den tur evento cu medaya pa e promer tres puestonan den e eventonan di 50m, 100 m y estafette. Club. Notabrl ta cu e competencia di landamento aki lo bira un bon test pa nos landadonan di seleccion cu fin di maart lo competi den e Carifta Games 2018 cu e anja aki lo ser teni na Kingston, Jamaica. E seleccion ta entrenando duro pa dicho competencia y ta spera di por hasi un tremendo papel pa Aruba manera semper tabata e caso den pasado.

Stichting Sportsubsidie Aruba ta subsidia e competencia di landamento celebrando nos Dia Nacional Himno y Bandera 18 di maart.

Deporte Local

Balashi Knights a pone Biba Lekker tira anker y nan a ranca bay pa gana

ORANJESTAD (AAN) - Diabierna anochi ultimo, e riddernan den domino, esta Team Balashi Knights a pasa den un lama basta bruto cu a sorpresa nan total ora cu Team Biba Lekker a cuminsa pone poco golpi den nan escudo!!! Tabata un encuentro hopi spera entre dos team durisimo cu a tuma lugar den e unico Domino Square Garden na mundo, esta 99 Bar & Restaurant na Calabas. Mientras cu poco poco participantenan ta yega, por a reconoce varios caranan conoci den mundo "high-tech" di domino cu seña "wireless", manera e notorio "Indio", e teror di tur sangura conoci como "The Exterminator", e famoso gambler "Yo-Yo", y e unico guy cu ta huma su contrincantenan cu tabaco tamaño 20 x 4! Si bo link dos di su tabaconan na otro cu'n cadena memei, bo ta laga Bruce Lee su nunchaku chikito y bo tin un arma mortal! Pues shonnan, dos ekipo supuestamente "bush-league", pero pata pata di trabuconan "estrellita del Norte" of "Extremista" den nan filanan!

E bataya ta cuminsa cu'n Biba Lekker mal rabia ta sorpresa Balashi Knights picando dilanti cu score di 4-1!! Mes ora pafo di 99 Bar, Balashi Knights ta arma un mesa cu durante wega lo bira e Centro di Procesa Seña, caminda den forma rapido estilo CIA, seña nobo nan ta wordo desaroya! Den corto tempo por observa cu e centro special aki a cuminsa duna resultado, ya cu den rat'i ora Balashi Knights ta pasa Biba Lekker voorbij y ta drenta half time comodamente cu score di 11 - 6!!

Segundo tempo ta drenta aden caminda ta parse cu Team Biba Lekker a dicidi di cambia nan "life style" di "lekker leven" y a cuminsa desifra e señanan "wifi" di Balashi Knights y alavez bin cu'n paar di seña crioyo di nan mes! Bou grito nan di emocion, Team Biba Lekker ta score wega tras di wega y un domino Square Garden rand rand di fanatico ta keda babuca con Biba Lekker ta tuma un bentaha di 18 - 14!!! E escudonan di e riddernan di Balashi ta hayando slanan duro style di Machikaaaaa!!! Pafo e centro di procesa Seña ta "zoem" mescos cu'n neishi maribomba brabo, y locual lo pasa despues lo laga fanaticada ainda mas babuca! Balashi Knights ta manera hinca man den caha fuerte y saca un buki di seña nobo, ultra secreto, y di tipo "next level"!! Increiblemente Balashi ta pone Biba Lekker tira un anker na 18, y den forma superior ta habri "nitro" ranca bay pa gana cu score di 21 - 18!!! Un Biba Lekker traumatisa ta keda wak rond mescos cu yuwana cu nan a rosa su mondi!!! Otro anochi fenomenal di domino na 99 Bar & Restaurant!!

Ken lo ta siguiente? Team Snor? Wel wel, den un entrevista exclusivo, Snor Perez a declara cu prome su team rebaha su nivel enfrenta Balashi Knights, esakinan tin cu cana nan caminda prome, gana mas ekipo, prome cu e lo considera di duna nan un chance! Shonnan keda pendiente pasobra cos ta birando hot .

Telefonnandi DIARIO
Tel: 582 6747
Fax: 582 8551

DEPORTE INTERNATIONAL

RB Leipzig ta empata cu Zenit St. Petersburg, pa clasifica pa quart final di Europa League

ST. PETERSBURG: Diahuebs RB Leipzig a keda empata 1-1 cu Zenit St. Petersburg, pa pasa quart final di Europa League.
E prome wega hunga na Alemania a wordo gana 2-1 door di Leipzig.
E equipo Aleman a bay ariba 1-0 door di un gol di Jean-Kevin Augustin den di 22 minuut, pero den di 45 minuut Sebastian Driussi a empata e wega pa Zenit.
Den di 82 minuut Leipzig a haya un penalty y un chens pues pa sigura e wega, pero Timo Werner a faya esaki y Zenit a keda na bida, sabiendo cu si nan anota 1 gol, e wega lo por bay extra tempo.
Sinembargo, e defensa di Leipzig a wanta y awor nan ta pasa pa ultimo 8 di e torneo.

Lazio a gana Dynamo Kiev 2-0, pa pasa pa quart final di Europa League

KIEV: Despues cu na Italia e prome wega entre Lazio y Dynamo Kiev a keda 2-2, Lazio tabata sa cu e tabata tin mester di gana na Kiev, of empata cu un score di por lo menos 2-2 pa por pasa pa quart final di Europa League.
E equipo Italiano a logra clasifica pa e rond di ultimo 8, door di gana e di dos wega Diahuebs 2-0.
E prome gol a wordo anota pa Lucas Leiva den di 23 minuut, mientras cu e di dos a wordo anota pa Stefan de Vrij den di 83 minuut.
Den otro weganan cu a tuma lugar trempan, Sporting Lisboa a perde 2-1 pa pasa pa quart final y Marseille a gana su wega 2-1 pa tambe sigui pa proximo rond di e torneo.

Rangers y Braves por purba di firma agente liber Greg Holland

SPRING TRAINING: Un di e hungadornan di Major League di nomber cu ainda no a wordo firma, ta pitcher di relevo Greg Holland.
E tabata tin un exitoso 2017 como closer di Colorado Rockies.
Expertonan rond di Major League ta predeci cu Holland lo firma cu Texas Rangers, cu tabata test diferente pitcher pa bira nan closer pa temporada di 2018.
Un di e pitchernan cu ta purbando di bira closer di Rangers ta Tim Lincecum, cu recientemente nan a firma.
Atlanta Braves tambe a informa riba Holland, apesar cu nan ta den un periodo di reconstruccion y no ta buscando pa firma hungadornan demasiado caro.

Price bon riba monticulo, Bogaerts ta bati doblete pa impulsa careda y Red Sox ta gana Blue Jays 7-5

SPRING TRAINING: Diahuebs David Price tabata tin un bon actuacion riba monticulo pa yuda Boston Red Sox gana nan wega di Spring Training contra Toronto Blue Jays 7-5.
Price a bay 4 inning y a permiti apenas 1 hit y 1 base por bola, mientras cu el a poncha 5 bateador.
Xander Bogaerts tabata tin un bon dia tambe pa Red Sox.
E Arubiano a bati 1 doblete den 2 turno pa impulsa un careda y e mes a anota 1 careda tambe.
Mookie Bets a contribui tambe cu 1 hit y 2 careda anota.
Mihor bateador tabata Andrew Benintendi, kende a bati 2 hit den 3 turno.
Despues cu Boston tabata gana 6-0 den 4 inning, Blue Jays a anota 4 careda den di 5 inning.
Red Sox den e mesun inning ey a anota tambe, pero Toronto a logra anota solamente 1 biaha mas, esta den di 7 inning.

Telefonnan di DIARIO
Tel: 582 6747 Fax: 582 8551

Noticianan for di Hulanda

Docternan di cas tin miedo cu presion di trabao por pone nan hasi fout

HULANDA: Mayor parti di e docternan di cas ta bisa cu nan a yega di hasi un calculacion robez, a consecuencia di e presion halto di trabao.
Ta trata di 78% di nan ta bisa esaki. Un estudio bao di 1.600 docter di cas a mustra esaki.
Esey no ta nifica cu masalmente e docternan ta comete fayonan medico, segun e organizacion pa docternan di cas LHV, cu a pidi Newcom pa hasi e encuesta.
"Tin biaha sin mester docternan di cas ta manda un pashent pa un specialista, of ta prescribi mas medicina di locual ta necesario", segun LHV.
Casi tur e docternan cu a participa den e encuesta (96%), ta bisa cu mayoria biaha nan tin cu caba nan consulta mucho pura.

Diasabra posiblemente ta bay tin basta sneu na Hulanda

HULANDA: E chens ta grandi cu e habitantenan di Hulanda por lanta Diasabra mainta bao di un capa blanco di sneu. Wilfred Janssen di Weerplaza ta pronostica cu cuminzando awe sneu ta bay cuminza cay y cu poco poco e ta bay bira mas.
Door cu e tempo ta bay ta basta frieu, den fin di siman e chens ta bira grandi cu basta sneu ta bay cay.
Janssen a indica cu for di awenochi laat, e sneu ta bay cuminza keda, formando un capa blanco.

Trailer encontra cu productonan pa produci droga

OOSTERHOUT: Diahuebs polis a encontra un trailer, den cual tabata tin productonan pa por produci droga.
E trailer tabata para riba un tereno di un compania na Oosterhout den Brabant.
Den e trailer tabata tin alrededor di 1000 saco.
Un parti di esakinan tabata wordo uza pa tapa locual tabata tin den e container, esta saconan cu substancianan cu ta wordo uza pa produci droga sintetico.
E trailer a wordo tuma den beslag door di polis, cu a cuminza cu un investigacion.

Tesla ta bay off y ta causa hende pa wordo herida

WORMERVEER: Door di un fayo tecnico un Tesla S-Model a bay off na Wormerveer Diahuebs atardi.
E auto electrico a core bay riba un grupo di hende y afortunadamente mayoria di nan a keda ileso.
Un di e personanan a wordo transporta pa hospital pa examinacion, segun polis.
Segun e muher, door di un fayo tecnico, e auto no a hasi locual e chofer tabata kier.
Segun testigonan, e auto a perde control cerca di un school basico.
E Tesla a dal un ciclista, un manehador di scooter y un otro auto.

"like" us on facebook
facebook.com/diarioaruba

Noticia Internacional

Gobierno a activa plan di racionamento di coriente den cuatro Estado di Venezuela

Gobierno di Venezuela a cuminsa aplica un racionamento di coriente den cuatro Estado di e pais, alegando un disminucion di nivelnan di awa den represanan cu ta distribui esaki, autoridadnan di e sector a informa.

Corporacion Electrico Nacional (Corpoelec) "a informa habitantenan di Estado Tachira cu pa motibo di caida di nivelnan di awa den represanan, lo aplica un plan di administracion di carga, desde 15 di Maart, cu duracion di cuatro hora pa dia", e compania a tweet.

E medida a extende Estadonan di Merida, Trujillo y Barinas, segun Corpoelec.

Den ultimo dianan a registra blackoutnan constante di varios hora den e region, loke a genera protestana chikito na Merida y Trujillo.

Minister di Energia Electrico, Luis Motta Domi¬nguez, a recori principal represanan di Tachira y Merida, y asegura cu capacidad di generacion a disminui pa nivelnan abao di awa.

"Di 1.100 megawatt cu nos mester genera, nos ta generando 150. Esaki ta e motibo cu blackoutnan ta tumando lugar", el a indica.

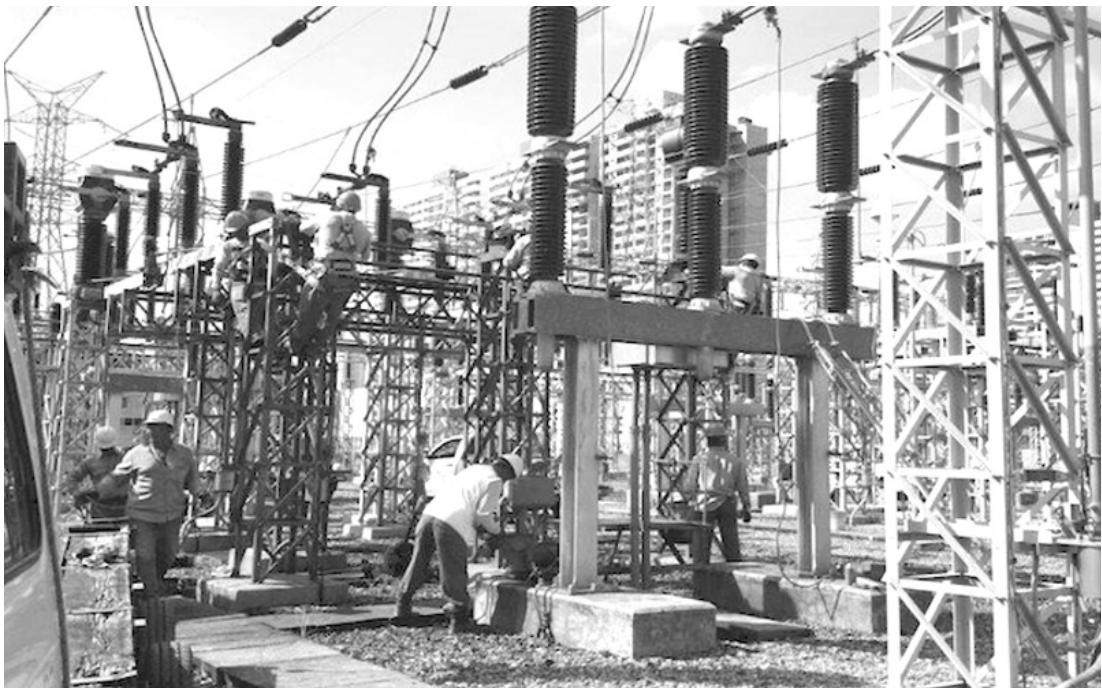

Durante inspeccion, Minister di Ecosocialismo y Awa, Ramon Velasquez, a asegura cu awacero di e zona ta "bao di promedio" desde Oktober pasa.

Un sekia largo den 2016 a obliga aplica un racionamento den casi tur parti di e pais.

Blackout ta frecuente na Venezuela. Gobierno ta asegura cu esaki ta un sabotahe di oposicion contra sistema electrico, pero oposicion ta denuncia falta di mantenimento y corupcion.

Presidente Nicolas Maduro a ordena dia 24 di Februari pa Forza Arma pa activa un plan special contra un "guera contra sistema electrico", dos dia despues di un blackout den zonanan west di e pais.

DIARIO Telefon 5826747 /
Fax 5828551
Tipline 5822239

Colombia a frustra plan di Cubano di mata Mericanonan

BOGOTA: Polis Colombiano a aresta un ciudadano Cubano bao sospecha di ta involucra den un complot pa mata diplomaticonan Mericano den nomber di grupo Estado Islamico.

E sospechoso, Raul Gutierrez, a yega escolta pa polis na Corte di Bogota, na unda un huez a dicidi cu e lo keda deteni sin derecho di fianza, bao cargo di terorismo y asociacion ilicito.

Gutierrez a wordo deteni na cuminsamento di siman den ciudad di Pereira, den west di Colombia, danki na un investigacion di FBI y autoridadnan Spaño.

Autoridadnan a bisa cu nan a intercepta comunicacionnan di fin di Februari na unda Gutierrez supuestamente a papia di plannan pa fabrica y detona un explosivo casero den un restaurant na Bogota na unda el a busca trabao y cu tabata frecuenta pa diplomaticonan Mericano.

Den otro mensahe manda atravez di servicio di mensahe Telegram, supuestamente e tambe a expresa su boluntad di comete suicidio cu explosivonan den nomber di Allah y Estado Islamico.

General Jorge Nieto, hefe di polis Colombiano, a nenga di duna detayenan riba pruebanan di e caso, cu excepcion pa bisa cu nan a confisca varios articulo electronico cu ta duna credito riba e hipotesis cu Gutierrez tabata planeando un atake terorista. Gutierrez a declara inocente durante su prome audiencia den Corte.

Gutierrez a wordo expulsa dos biaha for di Colombia.

Na 2015, el a drenta den e pais legalmente cu visa, cu obhetivo final di bay Merca, segun un funcionario Colombiano bao condicion di anonimato pasobra e no tabata autoriza pa papia di e caso y wordo identifica oficialmente. Despues autoridadnan a descubri cu nan a expedi e visa basa riba declaracionnan falso y a procede pa deport'e pa Cuba.

Sin embargo, e Cubano a regresa na 2016, drentando ilegalmente den e pais via Ecuador, un pais cu no ta rekeri pa Cubanonan tin visa, manera Colombia y otro paisnan. Autoridadnan a detene Gutierrez na Pereira y na 2017 a wordo expulsa un biaha mas.

Embahada di Merca na Colombia ta un di esnan mas grandi di mundo y principal centro di cooperacion antinarcotico y contra-insurgencia entre e dos pais aliado.

Polis anti-disturbio di Spaña a enfrenta manifestantenan durante un protesta contra caso fatal di un bendedor riba caya den distrito di Lavapies, na Madrid. Migrantenan a enfrenta polis na Madrid, despues di morto di un homber di Senegal, cu aparentemente a wordo persegui pa polis.

Empleadonan di MetaCorp a participa boluntariamente na caminata di FAVI

ORANJESTAD (AAN): E Fundacion Arubano di esunnan Visualmente Incapacita a tene nan caminata di recauda fondo y a conta cu presencia di hopi participante. Diadomingo atardi e boluntarionan a yega pa asina prepara p'e caminata di recauda fondo di cual MetaCorp a sponsor engrande.

Prome cu e caminata y coremento a inicia, e participantenan a warm up cu Rose-Ann Ruiz, kende a pone e participantenan baila zumba. Y asina aki tur participante tabata cla pa cana y core mustrando nansosten cu FAVI.

Eddie de Veer, CEO di MetaCorp, conhuntamente cu 40 empleado di e diferente subisdiarionan di MetaCorp a participa boluntariamente riba nan diadomingo liber na e caminata y coremento. Pa varios aña MetaCorp ta participa den actividadnan di organizacionnan y clubnan social via tercera parti, asina nan ta duna sosten na diferente organizacionnan. "E aña aki nos a dicidi cu nos ta bay involucra directamente cu organizacionnan manera FAVI", asina Eddie de Veer a expresa. MetaCorp a involucra directamente cu FAVI pa asina duna nan un man unda ta posibel y a contribui cu MetaCorp su responsabilidad social. E meta tras di a participa na esaki tabata pa motibo ta cu canamento y movecion semper ta aporta na salud, pero tambe e grupo di FAVI ta den necesidad di recauda fondo. E combinacion aki pa MetaCorp tabata algo perfecto, asina Eddie de Veer a expresa.

E compania a colabora cu FAVI cu T-shirt pa tur participante pero tambe cu mas articulo manera AWA, Powerade, gift certificates, medaya pa e ganadonan, tambe por a mira Toters di EcoTech riba e ruta pa asina mantene e ruta limpi. MetaCorp tabata feliz di por a participa y sponsor e caminata y coremento di 5K di FAVI.

Grupo Pega Saya a celebra dia di Himno y Bandera cu un tremendo Machika cerebro

Un tremendo furor tabata tin na Babijn caminda cu tabata tin e asina yama machika di cerebro di Grupo Pegasaya duna pa Delo.

Tur miembro a pasa masha dushi mes caminda tabata tin hopi coi come crioyo y coi bebe.

Aruba
Dushi Tera

Let's celebrate our unique culture by raising our flags high!

Happy National Anthem and Flag Day from CIBC FirstCaribbean.

Banking that fits your life®

The CIBC logo and "Banking that fits your life.®" are registered trademarks of Canadian Imperial Bank of Commerce,used by FirstCaribbeanInternational Bank under license.

CIBC FirstCaribbean International Bank

EQ3 Lighting Event
15% Off
All Lighting
L.G. Smith Blvd. 126 (Antraco Mall)

Gobierno Di Aruba
18 Maart 2018
Feliz dia di Himno y Bandera
Hisa bo bandera....
Cu orguyo
wak e bay laira
Canta bo himno...
Aruba dushi tera
Stima bo pais...
Ta nos hogar e ta
E futuro ta awor
Ban uni y traha p'e
"Un pais sin Bandera y Himno ta un pais sin destino"
- Betico Croes
Glenbert F. Croes
Minister di Asunto Social y Labor

Hubert Dirksz:

Mester tin mas respet pa e trahado

RANJESTAD (AAN): Tin kehonan ta bin di diferente hotel, diferente trahado. FTA ta representa varios grupo di trahado den e area hotelero. Hubert Dirksz, presidente di e sindicato a splica, cu tin un demanda pa trahado actualmente y tambe tin hopi presion cu nunca a bira menos. FTA ta mira si cu tin un trend pa saca mas di e trahado, forsa e trahado produci mas. Y sa cu den e area hotelero sigur pa loke ta housekeeping y waiter, tin trabaonan berdad hopi importante, pero cu ta rekeri un capacidad fisico hopi fuerte. Tin trahadornan pa hopi aña den e servicio aki como camarera of waiter, ta haci dificil e ora pa e por cumpli cu su trabao manera mester ta. Pesey mes e sindicato ta kere cu mester tin un forma pa haci pa un cierto tempo cu e hendenan aki ta den e funcionnan aki, cu nan por cumpli e ora cu otro funcion, basa riba nan capacidad y experiencia. Esey ta e problema cu tin. Loke tin tambe cu no ta tur empresa, pero no ta yega na bon entendimento cu e departamentonan. Den e caso aki, recurso humano ta hunga un rol hopi importante pa e relacion cu e sindicato y tin companianan no solamente pone presion, pero bo tin tambe situacionnan cu e forma cu bo ta anda cu e trahado. Tin un forma cu e sindicato ta haya cu mester tin mas respet pa e trahado. E no mester ta di un direccion.

Berdad ta paga, berdad e trahado mester conoce su derecho y su debernan. E tin cu cumpli segun e etica laboral. Bo tin un job descripcion, bo tin exigencia, bo tin acuerdo di trabao, bo tin CAO, bo tin cu cumpli. Pero tambe bo mester tin un bon relacion y mester tin un respet pa e trahado. Hopi biaha esey ta laga hopi di desea. Tin biaha ta haya falta di e conocemento, e falta di un actitud positivo pa busca solucion di parti di gerencia, principalmente di recurso humano. No ta tur hotel ta mesun cos. No por generalisa, pero pa un gran parti ta asina, segun Hubert Dirksz.

Telefonnan di DIARIO 582-6747
Fax 582-8551

Homber cu a blof cu e ta esun cu a sconde curpa di Natalee Holloway a ser hinca mata

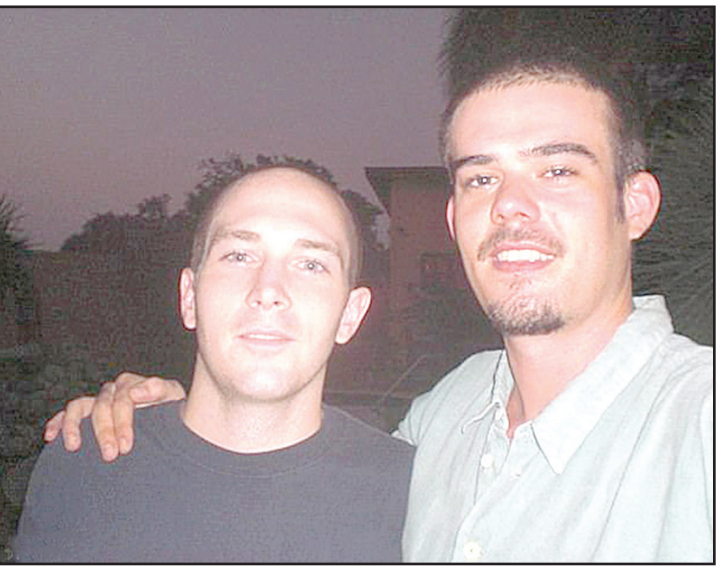

ORANJESTAD (AAN): Un homber Mericano cu den pasado a yega di blof, cu e ta e persona cu a yuda Joran van der Sloot deshaci di e cadaver di Natalee Holloway, a haya su morto inespera riba Diahuebs. Ta trata di John Christopher Ludwick, kende riba Diaranzon a trata di secuestra un dama na e ciudad di North Porth, cu ta keda banda di Sarasota, na Florida.

Net ora cu e muher noidentifica tabata bahando di su auto staciona na su cas, e homber John Ludwick di 32 aña di edad a presenta riba dje. E muher a resisti contra e intento di secuestro y a cuminza lucha cu e atacante.

Ta bon mes cu e muher tabatin un obheto skerpi cune, cu el a hinca e homber cune. Ludwick a cuminza core, pero el a wordo haya herida den e area. Nan a transporte cu Helicopter pa Hospital, unda Docter a constata morto.

Na aña 2010, Ludwick a declara cu el a haya pago di su bon amigo Joran van der Sloot pa coba y saca e restonan mortal di Natalee, y bay kime den un cueba, y despues plama su shinishi rond Aruba.

Awor na North Port, aparentemente Ludwick y su victima femenino 'conoce' otro.

Un vocero di Polis na North Port, Florida, a bisa cu e no por bisa si acaso tin un conecion entre e intento di secuestro di Diaranzon, y e caso di Natalee Holloway.

Ora bo mira e particularidad di e caso aki, esta intento di secuestro di un dama hoben, bo ta cuminza pensa cu tur dos caso ta similar.

Polis di North Port a notifica FBI tambe di loke a pasa.

Tabata durante e episodio di "The Disappearance of Natalee Holloway" cu a pasa riba Oxygen Network na luna di September aña pasa, Ludwick a basha abao cu na 2010, Joran a bin cu e plan pa deshaci di e restonan mortal di Natalee.

El a bisa den e show, cu e idea di Joran tabata pa e destrui tur cos na un punto cu e cadaver no ta reconocible mas, pues pa kime.

No obstante loke Ludwick a declara, e no a wordo acusa nunca en conexion cu e morto di Natalee, debi cu no tin prueba.

Joran van der Sloot ta actualmente sintando castigo di prison na Peru, pa e asesinato na 2010 di un dama di 21 aña di edad, y ta keda keto bay e sospechoso principal den e desaparicion di Natalee. Joran tampoco nunca a wordo acusa debi cu no tin prueba.

Telefonnan di DIARIO 582-6747
Fax 582-8551

Noticia Internacional

Entre 6 y 10 persona a muri pa colapso di brug pa peatonnan na Florida

MIAMI: Entre seis y 10 persona a muri como consecuencia di colapso di un brug pa peaton recientemente instala den Universidad Internacional di Florida, segun Senador Bill Nelson na canal di television local, CBS Miami.

E personal di servicionan di emergencia tabata busca sobrevivientenan entre restonan di concreto, heronan dobla y vehiculonan destrui den un di e camindanan mas transita di zuid di Florida.

E patruyanan di trafico di Florida a informa mas tempran cu colapso di e brug a laga varios morto, pero no a duna di conoce cifra di morto.

Por lo menos seis persona herida a wordo hiba pa hospitalnan, segun alcalde di condado di Miami-Dade, Carlos Gimenez, den un entrevista cu CBS Miami.

Polis a pidi pa helicopternan di canalnan di television bandona e area pa personal di rescate por scucha personanan cu por tabata pega bao di e structura di e brug, un canal local a reporta.

Munilla Construction Management, cu a instala e brug, a bisa den un comunicado atravez di Twitter cu a structura a sufri un "colapso catastrofico cu a causa heridonan y perdida di bidanan".

Incertidumbre riba integridad di loke a keda den pia di e brug a complica trabaonan di rescate, segun prensa local.

E brug ta conecta universidad cu ciudad di Sweetwater y apenas a wordo inaugura diasabra pasa. E structura tin 53 meter di largura y pisa 950 tonelada.

Gobierno a registra un caso di sarampi na Colombia procedente di Caracas

BOGOTA: Gobierno Colombiano a registra un caso di sarampi na Medellin den un mucha di 14 luna cu a yega Caracas dos siman pasa y cu ta nifica prome caso di e malesa den e pais desde 2015.

"E menor di edad, procedente di Caracas, a yega Medellin dia 3 di Maart via Cucuta, no ta conta cu antecedente di vacunacion pa e malesa y a presenta sintomanan di e malesa dia 8 di Maart", Ministerio di Salud a informa den un mensahe difundi den nan cuenta di Twitter.

Ora nan a wordo notifica di e caso, funcionarionan di Instituto Nacional di Salud (INS) a viaha pa Medellin, na unda nan a yuda autoridadnan sanitario pa realiza "investigacion epidemiologico respectivo" y a confirma atravez di pruebanan di laboratorio, presencia di e virus den curpa di e mucha.

Segun Gobierno, Colombia a registra na Barranquilla, e ultimo brote di sarampi na 2011 y nan a registra tres caso procedente di exterior.

Desde 2015, "Colombia a elimina sarampi, nos a haya algun caso importa, esaki ta un di nan", vice Minister di Salud, Luis Fernando Correa, a informa den un conferencia di prensa.

Directora di INS, Martha Lucia Ospina, a asegura cu "seguimento di e caso ta estricto te cu 3 di April cu respectivo buskeda activo di contactonan cercano".

Ospina a señala cu entre 3 y 13 di Maart, virus di e mucha di 14 luna tabata mas contagioso.

Director di INS a manifesta cu autoridadnan ta realizando un buskeda di contactonan pa wak si e virus a propaga.

"Nos tin 32 persona cu tabata den sala di espera den mesun tempo cu e mucha. E personanan aki ya a wordo identifica y ta bao observacion, ningun a presenta sintomanan ainda", el a indica.

Casa di yiu mayor di Trump a pidi divorcio

Vanessa Trump, casa di Donald Trump Jr., yiu mayor di presidente di Merca, a presenta un demanda di divorcio den Corte, despues di mas di 12 aña di matrimonio.

E pareha a casa na November di 2005 y tin cinco yiu hunto. Nan a conoce otro via Donald Trump, den un desfile di moda na 2003.

Vanessa Haydon Trump, di 40 aña mescos cu Trump Jr., a presenta un demanda civil contra su casa den Corte Supremo di Manhattan, segun AFP, pero e documento ta blokea pa publico. Solamente a aparece nombernan di e demandante y di e acusado y aña 2018.

Donald Trump Jr. y su ruman Eric Trump ta biba na New York y ta maneha negoshi di real estate di e famia, desde cu nan tata a asumi presidencia na Januari di 2017.

Segun corant New York Daily News y website TMZ, casa di Donald Trump Jr. a pidi "un divorcio sin oposicion", loke ta indica cu ta amistoso y no lo tin disputanan riba nan yiu y division di propiedad.

Luna pasa Vanessa Trump y su mama mester a wordo traslada na un hospital pa precaucion despues di habri un carta cu tabata contene un puiro blanco sospechoso y un menaza, y cu tabata dirigi na Donald Trump Jr. Ningun hende a resulta herida y e substancia no tabata peligroso. Un Mericano di 24 aña a wordo aresta y acusa.

Noticia Internacional

Merca a sanciona Rusia pa intromision den eleccion presidencial

Merca a anuncia un serie di sancionnan contra persona y entidadnan di Rusia den respuesta na inherencia di Moscu den eleccionnan presidencial di 2016 y varios ciber-atake.

E decision a wordo tuma despues di varios luna di tardanza cu a causa rabia di varios legislador y trece dudanan riba boluntad real di presidente Donald Trump di enfrenta cu Moscu.

Medidanan di Departamento di Tesoro a wordo anuncia den un clima particularmente tenso entre paisnan occidental y Rusia, acusa di ta responsable di venenamento den Reino Uni di ex spion Ruso, Serguei Skripal.

E sancionnan ta dirigi contra 19 persona, entre nan e empresario cercano na Kremlin, Yevgeny Prigozhin, y cinco entidad, incluyendo FSB (servicio federal di inteligencia) y GRU (servicio secreto militar Ruso).

Moscu, cu ta nenga cualkier interferencia den eleccion Mericano, ya a priminti "medidanan di represalia" atravez di su vice Minister di Relacionnan Exterior, Serguei Ryabkov, kende a vincula sancionnan na eleccion presidencial Ruso di diadomingo, na unda mandatario Vladimir Putin ta faborito.

Segun servicionan di inteligencia Mericano, gobierno Ruso a realiza un operativo pa influencia eleccion presidencial di 2016 na fabor di Trump, incluyendo pa medio di uso di rednan social y difusion di "noticianan falso".

Congreso Mericano ya a vota pa impone sancionnan contra Rusia, pero Departamento di Tesoro a conforma dia 30 di Januari cu publica un lista di 200 funcionario Ruso, sin anuncia medidanan di castigo inmediato.

Varios di esnan afecta a wordo acusa na Februari den un investigacion di fiscal especial Robert Mueller relaciona cu rol di Rusia den campaña cu a hiba Trump pa Cas Blanco.

Mueller, cu ta investiga un posible colusion entre equipo di Trump y Moscu, a emiti un orden hudicial pa Organizacion Trump, compania funda pa magnate di real estate, entrega tur documentacion relaciona cu Rusia, segun corant The New York Times.

Ademas di Mueller, tres comision den Congreso ta investigando lazonan cu Rusia.

Presidente Donald Trump, y Prome Dama Melania Trump a subi escenario pa ceremonia di presentacion di Shamrock cu Prome Minister di Irlanda, Leo Varadkar, den Cas Blanco na Washington, DC.

Portugal y España a confisca 2,5 tonelada di cocaina

LISBOA: Polis di España y Portugal a intercepta 2,5 tonelada di cocaina den un operacion na frontera.

E operativo a conclui cu aresto di nuebe homber y un muher, di nacionalidadnan Colombiano y Spaño, polis Portugues a indica den un comunicado.

E operativo a cuminsa na momento cu polis Spaño a descubri 800 kilo di cocaina den compartimento clandestino den cuatro vehiculo cu tabata cruza pa bay España.

E grupo a mantene cocaina den un deposito den zona di Lisboa y desde eynan a transporta mayormente pa España, aunke e resto di Europa tambe, autoridadnan a bisa. Mayoria di cocaina a wordo confisca den deposito cerca di Lisboa.

Autoridadnan a indica cu sospechosonan aparentemente ta forma parti di un "organizacion criminal grandi" cu a traslada cantidadnan grandi di cocaina entre Europa y America Latina.

Ministerio Publico di España a busca aresto di Puigdemont na Suiza

MADRID: Fiscal General di Estado Spaño a bisa cu nan a pidi gobierno y Interpol pa studia si nan por solicita aresto y extradicion di Carles Puigdemont, ex presidente fugitivo di Cataluña, durante un bishita priva cu e lo haci na Suiza den fin di siman.

Comunicado di Fiscal tambe a bisa cu nan a pidi Corte Supremo, cu nan por presenta cargonan di rebelion contra Puigdemont, pa revoca su paspoort.

Puigdemont ta biba na Brussels, na unda el a huy na November pa evita aresto durante investigacion di su rol den intentonan Catalan di separa di España.

Ministerio di Exterior Suizo a bisa cu e ta spera cu yegada di Puigdemont na Ginebra diadomingo pa participa den Festival Internacional di Cine y Foro di Derechonan Humano.

Suiza a bisa cu independencia di Cataluña ta "un asunto interno di España" y cu Puigdemont por viaha bao leynan d Schengen, cu ta permiti viaha sin visa entre paisnan miembro Europeo.

Di otro banda, polis a registra den sede di gobierno regional di Cataluña, na Barcelona, den un investigacion cada biaha mas amplio riba financiamento di referendum ilegal secesionista cu a tuma lugar den noordoost di España na Oktober pasa.

Agentenan tambe a detene un funcionario encarga cu campañanan publico di gobierno regional despues di tene un razia den su oficina y cas, segun un vocero di Guardia Civil, kende a papia bao di condicion di anonimato den cumplimento cu normanan.

Guardia Civil, cu actua bao di ordo di un huez, tambe a busca den sede di un grupo independentista 'Omnium Cultural', cu presidente ta den prision preventivo desde aña pasa acusa di obstaculiza labor policial pa para votacion di 1 di October.

Lidernan separatista di e region a declara sin exito independencia di Cataluña na Oktober, violando Constitucion Spaño. Encuestanan a mustra cu Catalannan ta dividi 50% riba independizacion.

Pa chica Pos - Habri tuberia y wc.
Servicio lihe y confiabel.
Experiencia ta manda
CICLONE
Septic Tank Service
Tel: 564-0607 / 734-0607

LUJAN
Septic Servic
CHICA POS!
Tel: 592-8366 / 588-6877

BOBCAT SANTO
Rent Bobcat, tin graniet blauw y normal, demolicion, yena baki, fundeshi, rosa tereno, bende santo y piedra. Mesora!
Cel: 592-3424 / 592-1156.

MONTAS EXCAVATION
Nos ta bende santo di pleister, pega blokki, piedra y granito.
Bon prijs.
Tin servicio di bobcat.
Tel: 567-5282 / 565-8639

Jumbo
Septic Tank Service
Chica pos - Habri Tuberi
592.64.76
566.47.96
24/7 SERVICE
Montaña 35
Tambe nos ta traha pa riba di Bru

Torres
Chica pos Septic tank
Servicio pa Cas, Company, Hotel etc.
Tel: 588-7805 Cell: 593-9534

Glassco
- Glass & mirrors cut to size and shape
- Polishing, drilling & glass replacement services
- Fast service

Tel. 583-4784
Caya Betico Croes 162 B

ELMA MATRASSEN FABRIEK
Nos ta fura matras y box. Busc'e mainta y entrege atardi!
Tel: 661-1629 / 592-3344

FELIX EXCAVATION
Santo, piedra, graniet blauw y normal. Tur sorto di servicio, di backhoe. Mesora y bon prijs.
Cel; 563-1116

CONSTRUCTION Y CHAPI
Nos ta corta tur sorto di mata cu design y tira sushi afo, nos ta drecha dak, verf cas of negoshi, lanta cura of cas, tur sorto di carpinteria, tuberia, electricidad, basha vloer y pega tile (mosaico). Trabou ta wordo garantisa.
Cel; 594-2380 / 594-8023

TA HUUR
Apartment na Schotlandstraat, pa dia, pa siman y pa luna Cel: 594 4945

PROMASTER
Steam cleaning
Tapijt, sofa, matras y sienta di auto. Tel :582-0383
Leslie Maduro

TOP TINT
Tel 582 7192 /
Cel 730 3957 Ta tint bentana di auto, cas of oficina. Trabou ta profesional y garantiza. Situa na Tanki leendert 100 E

SUPER SEPTIC SERVICE
10x = 11th Free !!!
5920014

Inovacion
Ajaca di Pisca pa Semana Santa, Afl.6,- y Pan di Pastrami Tan Chia su cushina
562 5186 / 586 8265

D' La Rosa
CHICA POS
Pa servicio di habri tuberia, area di hotel tambe.
562-2059 Pos Chiquito 25-G
585-8534 Aruba

HG
Serv. Backhoe rapido
Cobamento fundeshi, pos, pool, lantamento di sushi, plama graniet y demolicion di cas y haci tereno limpi.
Cel: 742-2426

Promocion
Ta corta mata grandi y chiquito tambe tin tur sorto di arena, piedra y granito. Tel 562 2532

TA DRECHA
Tur tipo di frigidaire, airco split unit, cooler, freezer, wasmachine. Instalacion, reparacion y servicio ligero y garantizado. Tel: 568-0681

FOR RENT
Apt. for 2 people at Ponton, next to Xavier University. Fully furnished Afl.895,=.
Tel: 733-9087.

NOS TIN SERVICIO
Corta palma, mata grandi of chikito. Forma mata.
Cel: 592-1277

Gratis
Nos ta piki tur sorto di auto bieu, pa bente afo , completamente gratis . Tambe nos ta piki airco, bateria di auto, wasmachin , frigidaire, stoof etc. Jama nos na 561-4297 of 561-5179

Construccion y Remodelacion
Nos ta traha cas, apto. Remodelacion interior y exterior, pega bloki, pleister, plafond, verf, traha drecha tur sorto di dak. Bon prijs! Info: 561-2137

DRD Septic Service
Ta duna servicio di chica pos, tuberia, awa pa fundeshi y awa pa muha mata.
592-9999
594-8400

Home Sweet Home Real Estate VBA
For rent house 2 bed/ 2 bath with amazing view @ Pos Chikito, furnished, Afl.3000,= p/m
Call: Ashna: 592-9966

NORTH POLE AIRCONDITIONING
Electrical & parts
Airverter Airconditioners
Our airconditioners carry Gree compressors and components.
Installation services available

BTU	EER Btu/ Wh	SPECIAL PRICE
9.000 BTU	11.9	Afl. 775.00
12.000 BTU	11.9	Afl. 875.00
18.000 BTU	11.9	Afl. 1,250.00
24.000 BTU	11.9	Afl. 1,500.00

J.G. Emanstraat 124 (behind Wong Sheung Wong restaurant) Tel: 5939888

CARPINTERO
A domicilio hacemos y reparamos toda clase de muebles dañado, madera y formica, cocinas, closet y camas, puertas, sillas (stoel). Cel: 568-1347, Raul

YOS
Septic Tank Services
Chica pos. Habri tuberia.
Nena Dirksz • (+297) 748-2689
Jose Dirksz • (+297) 566-6144
Paradijs# 09, Oranjestad, Aruba

ATCO
ARUBA N.V.
- Land Cleaning
- Container Hauling
- Demolition
- Excavation
- Heavy Transport and Lifting
- Material Transport in Bulk Sizes

TEL: (297) 523 6600
FAX: (297) 582 7108
infoatcoaruba@atco.a
Find us on Facebook

TA CHAPI
Chapi, hasi cura limpi, corta tur sorto di mata, trim yerba, hasi coco limpi. Hardineria pa luna of quincena. Ta verf cas, hotel, office, etc.. Nos ta hiba sushi na dump. Tel: 564-0703.

Mi ta Busca
Tereno pa cumpra
Nos tin aprobacion di banco kla !!!
594-6797

Ta Huur
Apartment na Madiki di 2 kamber 1 baño mas info jama:
743 5484 745 5292

Home Sweet Home Real Estate VBA
Ta huur: un apartmento di 1 kamber pa 2 persona na Companashi, Afl.750,= mas 1 luna di deposito Exclusivo, jama Ashna , 592-9966

Ta busca
La Sabana Restaurant ta busca mucha muhe pa traha den bar. Bon salario.
Tel 662 9263
Adres Sabana Grandi 13 C
Santa Cruz

Ta Huur
2 apartamento Uno pequeño y uno grande todo incluido Semi amoblado 661-9572

FLEAMARKET
ROCOCO PLAZA
Tanki Leendert Road 4 A
Diadomingo 18 MAART
Start 9 am BIG SALE
Antiqueshops&OUTLET
Open Mon-Frid 9-4 pm
Fleamarketday 9-1 only
Call for info : Ph. 741-5640
Wholesaler BubblePlastic

Cars N.V
Ta busca Mechanic Helper y Tire Changer. Pa mas informacion jama 583 0355

Ta Bende
Toyota Avensis 2005 Left handed 106000 km den exelente condicion First owner.
Jama: 594-4076

TA HUUR APTM MATADERA 10-I
1 camber (airco) – 1 banjo
AWG 1,150.00 muebla
Incl cable & Serlimar
Deposito 1 luna
Info: CLW Real Estate
Tel. 588-3228 – 593-9976
www.clwaruba.com

Ta huur
Un apartamento amplio di un dormitorio Fls 850.00 +/ dep Fls 850.00 wifi, cable ta incl awa y coriente no ta incl, sin airco situa na Ponton, Hubadastraat 16, Yama cel 594 4368

BO MESTER DI WASTE BUCKET RESIDENCIAL OF COMERCIAL?
ecotech aruba
YAMA
Mr. Bucket
594-3757
mrbucket@ecotech.aw
20 yrd Big Bucket
15 yrd Junior Bucket
10 yrd Small Bucket

PEC
PREMIUM ELEMENT CORPORATION
Compania responsabel cu ta hasi tur tipo di construction.
Cel: 593-3141

TA BUSCA
Un hende muher pa traha na Centraal Bar cu permiso. Pasa personalmente na Alto Vista 15F, Tel: 593-9643 despues di 10:00 am

For Sale
House on property land in north area in the main road cell: 594-6797

Construction
Remodelacion di cas, traha cas, apartment, traha y drecha dak, verf, pega mosaico, traha cura y plomeria na bon prijs.
Cel: 567-3515 / 560-9470

DIARIO
582-6747

MENU SPECIAL

Diabierna 16 Maart

SHAHAI TAKE AWAY

STA. CRUZ • Tel: 585-7022

kerri kerri pisca cu funchi/ pan bati, balchi bacalao y sopi di dia

TA CHAPI Y TIRA SUSHI AFO.

Tel: 594-5115 / 749-4253

Associated Realtors

Ta Huur Un cas na Kudawecha di 3 kamber y 2 baño, semi muebla, den bon condicion y pa Afl.2.500,00 pa luna mas deposit. Jama Mito na 593-6318 pa mas informacion

Associated Realtors

Ta Bende Un tereno erfpacht na Cura Cabai di 573 m2 na un area hopi keto y pa Afl.39.000,00. Jama Mito na 593-6318

Associated Realtors

Ta Bende Un tereno propiedad di 6000 m2 na Weg Rooi Hundo, ideal pa projecto di cas @ Afl.49,00 p/m2. Jama Mito na 593-6318.

For Sale

Pickup Ford Explorer Sport Track 2003. As is where is. Awg 4000,= of best offer 742-4597

V.E.P.C.A Aluminium

Nos ta traha manera porta, hekwerk, bentana. Tambe reparacion en general jama : 561-6154 583-8680

Haci Dushi

Baila Dushi cu BADU full live. Diabierna: 16 mrt Young Fellow 9pm - 1am. Diadomingo: 18 mrt Himno y Bandera Mo Tin Central Bar 8pm-12pm

DOG LOVERS 75 AÑA

Grooming Services N.V.

Baño, contra carpata, sarna y purga. (Ta inclui corte di huña, limpieza di orea y kita konopi) 1
Nos ta haci tur sorto di corte.
Miembronan cu nan mes ta trece e cacho lo haña e di 6 baño GRATIS.
(Mester trece entre 7,3,0 pa 9,30 am)

Tel/Fax: 587-0387 / Cel: 592-9673
Shaba 4, Dialuna pa Diasabra 8.00 pa 12.00 'or.

Corda di jama un dia prome pa haci cita!

BO TA BAI CURAÇAO

Bo tin mester di un apartamento foi $ 55,-? Nos ta huur auto tambe. Yama 005999-6616969 / 005999-8890250

Riba Green Coridor Ta bende un cas na Pos chiquito #59

2 camber, 1 baño, sala, comedor. Erfpacht 648 m2, Cas ta 110 m2
Tel 594 8957 of whatsapp.

SEÑORA SE OFRECE

Pa haci funda, cover pa sillon relax, stul, mueble y tur sorto di mueblenan. Tel: 660-7571

Ding Dong Eurokids

Birkenstock, slippers voor dames, heren en kinderen maat 24 t/m 48. Korting op Europese kinderschoenen, sandalen en kedsen + kleding maat 18 t/m 40. Avenida Milio Croes 57C, Tel: 583-7639

Mercado Reparación y Servicio
Nos ta drecha

Wasmachine, Frigidaire, Cooler, Dryer, Stoof, Forno. Tur tipo di split-unit y window.
ALEX MERCADO !Any Time!
Cel: 567-0580 / 600-0409

NOS TA DRECHA

Tur tipo di frigidaire, cooler, wasmachine, dryer, forno, airco etc. Anytime cel: 561-1615

APPLIANCES REPAIR

Nos ta drecha wasmachine, dryers, frigidaire, stoof, forno, microwave, etc. Delivery cu garantia. Tel: 565-4234

DIARIO 582-6747

For Sale

Property lot in Oranjestad next to court office cell: 594-6797

For Sale

Boracana 3 bed / 3 bath house + 2 apartments cell: 594-6797

For Rent

Apartments Tanki Leendert North cell: 594-6797

18 Maart

Celebracion en grandi cu Paviljoen y S.A.B.A. O'stad. Hopi cuminda crioyo y bolo y hopi mas. 10'or am - 4:00.

Se Solicita

Ayudante de cocina con permiso de trabajo de actitud proactiva y con ganas de aprender Edad requerida 18 a 50 años. Llamar al 593-6325 / 583- 7948

Ta Huur

Apartment chikito pa un persona na San Barbola Complex Tel: 593-6881

Ta Busca

Mucha muher cu permiso pa traha den bar na New Ambiente Kudawecha 73 A, 587-8291 Pasa personalmente

Ta Huur

Apartament nobo nobo Awg 1000,= pa luna + Awg 1000,= deposito por jama of whatsap 567-1594

Se Necesita

Una persona para trabajar Interna llamar despues de la 1 pm 748-1862

Ta Huur

Un apartment pa fl 900,- pa luna pa 1 te 2 persona inclui coriente, awa, cable pa mas informacion jama 584-5500 despues di 1 pm
Ta keda pariba di IPA school

SE BUSCA

Cajera para restaurante. Numero de contacto 592-1860

SERVICIO SEPTICO

ecotech aruba

- Residencial & Comercial
- Servicio Rapido
- Servicio Profesional, Confiabel y Garantisa

AWG 65,- INCL TAXES

* Prijs di Awg. 65,- te max. di 7 m3
* Prices based on 3.5% BBO BAZV.

YAMA NOS NA: 582-4684 info@ecotech.aw www.ecotecharuba.com Like Us On Facebook Nos ta Acepta ATM o di duna septic servi

Cas di Partido AVP ta celebra nos Dia Nacional hunto cu pueblo

ORANJESTAD (AAN) --Un biaha mas Cas di Partido AVP ta e centro di atencion dia nos Himno y nos Bandera. Pa hopi aña caba, e partido berde ta organisa un fiesta di kita sombre pa celebra nos Dia Nacional. Partido AVP a para na cuna di nos Status Aparte y pa decadanan a hiba un lucha fuerte pa su logro. Na 1947 2147 hombernan Arubiano balente bou guia di Henny Eman sr., Shon A Eman y Aristide Wever a firma un peticion cu hunto cu un mocion a keda entrega na Su Mahestad y durante un reunion di Mesa Rondo riba 18 di maart 1948 na Den Haag door di Shon A Eman. E deseo di e pueblo humilde pero determina a wordo scucha. Ta pesey cu e dia special aki ta wordo celebra den forma unico, unda cu ta presenta tur loke cu tin di haber cu cultura di Aruba - baile, musica y cuminda - yena di ambiente di un pueblo orguyoso.

Un cantidad sumamente grandi di persona tur aña di nobo ta yega Cas di Partido AVP pa celebra tur cu tin nos Dia Nacional. E acumulacion enorme y constante di hende ta loke ta resalta. Ta bay tin stand cu cuminda y e stand di bolo di Norman Roos no ta falta. Bolo den tur tamaño, tur sabor, color y forma ta atrae e bishitantenan pa yega cerca y cumpra. Tambe ta bay tin un evento off road organisa door di un grupo di hoben deportivo. Riba e evento inovativo aki lo amplia mas despues.

Henter Aruba ta invita pa pasa na Cas di Partido den Rancho pa celebra hunto nos Dia Nacional. Ya for di 12 or di merdia por pasa cumpra cuminda y e stand di bolo ta habri for di tempran caba. Bin pasa un dia di famia den un ambiente ameno, saborea di e cuminda crioyo y laga e dushi musica di folkflore suavisa bo oreanan.

TO RENT

1 bedroom apt, Alto Vista, very well located, semi-furnished, 1250 fls, wifi, cable, gas included. Water & electricity excluded. To call for an app. after 12: 745-9765 / 592-3828

INDIA KASSANDRA

Espiritista, vidente, astrologa y curandera. Experiencia den tur trabaonan di videncia, magia blanco, magia preto y vudo. Mi ta hasi unionan di pareha, matrimonionan y parehanan di mesun sex. Mi ta yuda bo cu casonan yudicial, spiritonan malo, divorcio y proteccionan. Trabaonan garantiza.
Yama awo na
567-6670 / 743-5272

CHAPI

Tur hardin general, corta mata, benta sushi afo. Nos tin bon prijs.
Cel: 569-8003

REPAIR

Dryer, wasmachine, frigidaire, cooler, airco, walk-in cooler, walk-in freezer. Cel: 562-1584 , 745-7084.

Cu profundo tristesa na nos curason nos ta participa fayecimento di nos ruman

Ramon S. Janga

Di parti rumannan; Erick y Sharon van Arneman y yiunan, Gino van Arneman y Gregory y Iraima van Arneman.

Cu profundo tristesa pero conforme cu boluntad di Dios nos ta anuncia fayecimento di nos querido tata, abuelo, bisabuelo, ruman, swa y suegro.
Salmo 116:15
Precioso den bista di Señor ta e morto di Su santonan.

Joaquin Croes
*16 Augustus 1929 - †5 maart 2018

Na nomber di su pareha: Consuelo Torres
Yiunan: Ronald & Rosita Croes
Rafael & Esma Croes†
Emma Croes
Astrid Croes
Judith Croes

Ruman: Juan & Elsa Croes

Nietonan: Ruth, Nathalie, Alexander, David, Candice, Cristian, Stefanie, Kurtis, Adrianna, Bryan

Bis-nietonan: Kevin, Josue, Patricia, David, Zyana, Adrian, Gabriel, Liam, Zane, Juniper, Alan

Swa: Jose Cova

Cuñanan: Luisa Croes-Koolman
Mena Croes-de Cuba

Yiunan di su pareha: Peggy Moreno
Mirla Moreno

Nietonan di su pareha: Ivaneska, Ivan, Valeria, Victoria

Sobrino y sobrinanan, prima y primonan. Demas famia van Bochove, Lie-Hap-Po, Croes, Cova, Gonzales, van Delden, Linares, van Trikt, Weverink, Grootens, Compton.
Acto di cremacion a tuma lugar 8 di Maart 2018 pa 11or di mainta na Caracas, Venezuela. Sintonisa AL CASO diadomingo, 18 di maart pa 8:30 PM na Tele Aruba pa un programa conmemorativo pa Joaquin Croes, splicando su trayectoria na Lago Oil & Transport Company.

Acto di entiero lo worde anuncia despues

Pa avisonan di morto
morto@diario.aw

Oracion pa awe:

Hesus mi kier mira cambio den mi bida.
Mi kier experencia bo obranan milagroso den mi bida

ONDERLINGEHULP
Specialista den seguro di entiero

Presenta pa:
(297) 582-4427
info@onderlingehulp.com

Erick Maduro

El cielo esta de fiesta con tu llegada
Hoy se cumple un año de tu muerte
Como quiwiera retroseder el tiempo
Y darte un abrazo con toda mi amor
Siempre estaras en mi Corazon

Tu esposa Matina Maduro

Diario tel: 582-6747
Fax: 5828551

Diasabra lo parti paña pa esnan den necesidad na San Nicolas

ORANJESTAD (AAN): Na nomber di Pastor Rey Nares y Pader Rafi Cananeo, Asistencia Social di Parokia Santa Teresita di Niño Hesus den cooperacion cu Fundacion The Heart of San Nicolaas ta anuncia cu diasabra 17 di maart 2018 lo parti paña y articulo di cas na tur esnan den necesidad. Partimento di paña y articulo di cas lo tuma lugar na Teresita Center, Bernhardstraat 125, y lo cuminsa 9:00 am y lo termina 11:00'or di mainta. Ta haci un peticion pa tur persona cu ta bin, pa trece saco of caha pa hiba e articulonan aden. Dios bendiciona boso y provee pa nos tur.

Departamento Recurso Humano ta cera mitar dia awe y dialuna

ORANJESTAD (AAN)---Departamento di Recurso Humano (DRH) ta informa cu en conexion cu training general interno nan oficina lo ta cera awe, diabierna 16 di maart 2018 desde 12'or di merdia pa publico. Ademas DRH lo ta cera henter dia riba dialuna 19 di maart 2018, e dia despues di dia di Himno di bandera, en conexion cu un dia liber colectivo (ATV dag) pa empleadonan publico.
Riba diamars 20 di maart 2018, DRH lo reanuda su servicio.

Dijon Employment Agency
WE WOW OUR CUSTOMERS

Dijon Employment Agency

Cu inmenso tristeza ta anuncia fayecimeno di nos Tanta stima:

Clotilda Boekhoudt-Kelly
Mihor conoci como :Tante Tida"

Tanta di Doris Dreischor y Otto Dreischor

Nos kier a desea henter famia hopi forza

Cu Tante Tida sosega na paz.

Cu Hopi Pena Pero "Conforme Dedishon di Rowan"
Nos Ta Participa Fallecimento Inespera Di Nos Yui, Ruman, Nieto, Subrino y Primo.
Mayornan : Tania Faro & Anthony Richardson
Rumannan : Anthony jr y Tedrick Richardson

Rowan Ryan Richardson

Naci na Aruba : 03-08-2002
Fallece Na Dordrecht NL : 03-13-2018

Acto Di Despedida ta Dia : 03-16-2018
pa 13:15 pm
UitVaart Centrum Goetzee
Boezemsingel 35 Rotterdam…..

***Little Wing ***

Fly, Fly little wing
Fly beyond imagining
The softest cloud, the whitest dove
Upon the wind of heaven's love
Past the planets and the stars
leave this lonely world of ours
Escape the sorrow and the pain
and fly again.

Fly, fly precious one
your endless journey has begun
Take your gentle happiness
Far to beautiful for this
Cross over to the other shore
There is a peace forevermore
But hold this mem'ry bittersweet
until we meet.

Fly, fly do not fear
Don't waste a breath, don't shed a tear
our heart is pure, your soul is free
Be on your way, don't wait for me
Above the universe you'll climb
On beyond the hands of time
The moon will rise, the sun will set
But I won't forget.

Fly, fly little wing
Fly where only angels sing
Fly away, the time is right
Go now, find the light…….

LA CABANA beach resort and casino ARUBA

"Señor manda mi Bo Luz y Bo berdad,
Ta nan ta guia ,i y hiba mi
Na bo Sero Santo, na bo luga di bida"
Salmo 43:3

Staff y Personal di La Cabana Beach Resort and Casino tin e tristo deber di anuncia fayecimento di:

Sr. Ramon Janga

Tata di nos Asociada/Colega Imelda Janga di nos
Food & Beverage Department

La Cabana Beach Resort and Casino ta extende su mas sentido pesame na su Casa, Yiunan, Rumannan y demas famia.

"Cu Dios duna forza y consuelo na su famianan den e dianan dificil aki"

Cu Sr. Ramon Janga sosega den Reino di Señor

Pa avisonan di morto
morto@diario.aw

---

the Olive tree funeral home

San Nicolas
Tel: 584-8888
Cel: 690-0969
24/7

Thank You and Invitation

The family of the late Momo in grateful appreciation wishes to thank everyone who extended words of encouragement, comfort, prayers and other expressions of love and concern during the passing away and buriel of our beloved

Antonine U. Richardson-Leonard

Special thanks to Sam Leonard and to all family, friends and acquintances. Perhaps you sent a lovely card, or sat quietly in a chair, perhaps you sent a flower piece, if so we saw it there. Perhaps you spoke the kindest words, as any friend could say, perhaps you were not there at all, just thought of us that day. Whatever you did to console our hearts, we thank you so much whatever the part.
We also would like to invite you for the following 2 Holly Mass
Saturday March 17th 2018 at the Emannuel Kapel at 7:00 pm
Saturday March 24th, 2018 at the Emannuel Kapel at 7:00pm

Your presence will be highly apreciated

CENTRALE BANK VAN ARUBA

Gerencia y personal di Centrale Bank van Aruba ta anuncia fayecimento di

Sra. Maria Teresita Rafael-Semeleer

mihor conoci como Ija

Mama di nos colega Gilbert Rafael.

Nos ta extende nos mas sincero condolencia na Gilbert y demas famia y ta desea nan hopi forsa den e dianan dificil aki.

Cu Sra. Ija sosega na paz.

STICHTING casa cuna progreso

Cu profundo tristesa pero conforme cu Dios su boluntad
Directiva - Staff y Personal di Stichting Casa Cuna Progreso
ta anuncia fayecimento di

Sra. Myrtha Thijsen (Luli)

Na bida ruman muher di nos colega Alsira Solognier

Nos mas sentido pesame na Alsira y demas famia di e fayecido

Cu Sra Myrta Thijsen sosega na paz

Diario tel: 582-6747
Fax: 5828551

Diadomingo awor tin Festival di Sopi na Pos Chikito

ORANJESTAD (AAN): Pa medio di esaki, Iglesia 'El Camino' , kier a anuncia na pueblo di Aruba , cu e aña aki nos iglesia ta bolbe tene nos 'Festival di Sopi' pa recauda fondo pa proyectonan di nos iglesia.

E 'Festival di Sopi' aki lo tuma lugar manera ta custumber ariba dia di Himno y Bandera dia 18 di maart, esaki ta e di 8 aña cu nos iglesia ta orginiza nos ' Festival di Sopi'.

Ta bay tin tur tipo di sopi y tur nos sopinan lo bin acompaña pa nan side di funchi cayente cayente. Manera semper lo tin e sopi di galiña y sopi di carni y sopi mondongo, pero tambe ta bay tin sopi di boonchi, sopi di pisca y sopi di oester pa anima nos bishitantenan. Si den famia tin miembro cu no ta come carni y ta vegetariano, nos tin sopi di berdura tambe disponibel.

Y si esey ta poco, ta bon pa anuncia cu tambe ta bay tin 'El Camino' Fried Rice, un arroz gemix deliciosamente traha pa e bishitantenan cu kier tin mas opcion.

Nos lo tin refresco y juice manera semper na preisnan economico.

Apart di esey iglesia 'El Camino' tambe lo tin su seccion di vlooienmarkt caminda por cumpra diferente articulo y mata na prijsnan abao.

Ta pesey Iglesia 'El Camino', kier a extende un invitacion na un y tur pa.pasa bishita nos ' Festival di Sopi' na nos iglesia situa na Pos Chikito # 19 , na ex edificio di Radio Victoria na Pos Chikito.

Nos ' Festival di Sopi' ta cuminsa pa 10or mainta y lo termina pa 3or di atardi. Ticketnan ta obtenibel serca miembronan di iglesia y na iglesia dia di Himno y Bandera 18 di maart.

Departamento di Labor cu orario adapta awe diabierna 16 di maart

ORANJESTAD (AAN) - Departamento di Labor y Investigacion kier a participa na tur cliente cu e orario pa atende publico riba diabierna 16 di maart 2018 lo ta te cu 2'or di atardi pa motibo di un reunion di personal.

Departamento di Conflicto lo atende publico te cu 1.30 di atardi. Diamars 20 di maart 2018 nos lo atende publico bek segun orario normal.

Ta pidi disculpa si esaki por trece cualkier inconveniencia.

Parokia di Santa Cruz ta informa di su actividadnan pa e temporada di Cuaresma

ORANJESTAD (AAN): Pa medio di un comunicado di prensa Parokia di Santa Cruz ta informa comunidad riba aspectonan importante y actividadnan den e temporada aki di Cuaresma.

Corda riba obra di Caridad den Cuaresma; trece comestible pa yuda esnan di menos recurso den nos parokia y deposita esakinan den e macutu.

Diadomingo – 18 di Maart, dia di Himno y Bandera

9:00am – Misa di gradicimento, canta pa Koor Cristal y asisti pa AJMG Santa Cruz y Paradera. Despues di misa ta sigui hisamento di bandera di Aruba pa AJMG riba parkinglot pariba di misa y canto di Himno. Bin cu famia y celebra Dia di Himno y Bandera na Centro Curason Santa Cruz. Lo tin un programa cultural cu musica, baile y bon cuminda den dushi ambiente.

Diamars – 20 di Maart - 7:00pm – Misa di Sanacion cu exposicion di Santisimo. Scirbi bo intencion personal riba papel y deposita esaki den e macutu huntu cu bo ofrenda. Pastor lo reza y pidi bendicion pa tur. No perde e oportunidad pa ricibi bendicion di Santisimo.

Diadomingo – 25 di Maart – Diadomingo di Rama

6:30am – Lo NO tin misa!

8:00am – Procesion compaña pa Ministerio di Musica lo sali for di parkinglot pariba di misa, subi caminda grandi y na altura di rotonde ta tuma direccion west y pariba di Colegio San Hose ta bira na man drechi y sigui direccion di misa.

9:00am – Santo Sacrificio di Misa

6:30pm – Santo Sacrificio di Misa

Lo reparti rama riba DIADOMINGO solamente!

SIMAN SANTO:

Dialuna – 26 di Maart - 7:00pm Caminda di Cruz den bario. Salida: Centro Curason Santa Cruz y ta termina bek eynan.

Diamars – 27 di Maart - 7:00pm – Ceremonia penitencial cu confesion priva

Diaranson – 28 di Maart: Misa Crismal na Pro Catedral San Francisco di Asis. NO tin misa na otro parokianan.

Diahuebs – 29 di Maart - 7:00pm – Celebracion Cena di Señor sigui pa un procesion cu Santisimo y vigilia/adoracion te mey anochi.

Diabierna – 30 di Maart - 4:00am Caminda di Cruz pa Alto Vista

8:00am Caminda di Cruz di Mama Maria den Ser'i Noka

10:00am Caminda di Cruz pa Mucha den Misa

3:00pm Pasion di Cristo

4:45pm Nobena na honor di Hesus Misericordioso

8:00pm Concierto Sacro cu Koornan di Parokia

Diasabra di Aleluya – 31 di Maart – 8:00pm Vigilia cu Candela nobo y Bautismo

Diadomingo di Pasco di Resureccion – 1 di April: Misa pa 6:30am – 9:00am y 6:30pm

Dialuna, di dos dia di Pasco – 2 di April: 9:00am Misa canta. Despues di misa ta reparti awa bendita pariba di misa.

"Señor ta mi Wardador, mi n' tin falta di nada
den cunucu di yerba berde E ta ponemi sosega,
E ta hibami na awa trankil pa mi bolbe haya forsa" – Salmo 23

Conforme cu boluntad di Dios, nos ta anuncia fayecimento di

Myrtha LucindaThijsen
Mihor conoci como Luli
* 25 september 1957 †14 maart 2018

Nanomber di su:
Compañero: Alberto Ras

Yiunan:
Jean-Pierre Ras
Jadir Ras, Liliana y yiunanLytsy y Ibsen

Rumannan: Airien y Robbie Hotie
Mieke y Juchy Koolman
Milo Thijsen
Anthony Thijsen
Alsira Solognier

Sobrino yJeannine y yiunan Clinton y Darren

sobrinanan: Julissa, Ben y yiuLynne
Rodney, Melba y yiuColin
Julienne y yiunan Daniela y Selena
† Mery, Tito y yiunanZayron y Zaylee
Israël, Sheila y yiunan Chris y Ishna
Roland y Ayla
Orlando y Naika

Amigonan stima:
Yiu Tromp, Chiana, Anouschka, Indira y Gloria

Omo stima: Mai

Tanta y omonan, primo y primanan, swa y cuñanan, bisiñanan, iha y madrinanan.

Famia Thijsen, Ras y demás famia, mucho hopi pa menciona.

Acto di entiero ta tuma lugar Diasabra 17 Maart 2018 pa 11or di Mainta na Misa Sagrado Curason na Savaneta y despues saliendo pa Santana Catolico Na Savaneta. E restonan mortal di nos defunto stima lo reposa for di 9or di Mainta na Misa.

Nos ta lamenta cu despues di entiero nos no ta ricibi bishita di condolencia na cas.

AD PATRES funeral home
Van Rensselaerstraat 2
5842299/7372299
adpatres@qualityservice.com
Family owned and operated

Royal Funeral Home
Cumana #44
(297)586-4444 (297)733-2906
(297)593-0857 (297)731-5847
royalfuneralhome@hotmail.com

"Señor ta mi wardador, mi'n tin falta di nada
Den cunucu di yerba berde e ta ponemi sosega.
E ta hibami na awa trankil,
Pa mi bolbe haña forsa".
Salmo: 23

Nos ta anuncia fayecimento di :

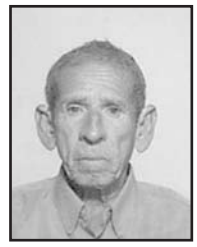

Eusebio Boekhout
Mihor conoci como: "Chebito"
*16-12-1940 - †13-03-2018

Na nomber di su:
Rumannan: †Juliana y Antonio Webb
†Esteban y Cornelia Boekhout-Paesch
Simona Boekhout
†Mateo Boekhout
Felipe y Maria Boekhout
Miguel Boekhout

Sobrino(a)nan: Mary y Armando Ramada y yiunan
Ingrid y Roland Croes y yiu
Judith Boekhout y yiunan
Aldrin Boekhout y yiunan
Mirla Boekhout y yiu
Edward Webb y Mirla y yiunan
Sulaika Boekhout

Su ayudante cu e la stima: Dorelis Tromp-Mujica y Gordon Tromp y yiunan

Primo y primanan
Su excoleganan di Serlimar

Demas famia: Boekhout, Webb, de Cuba, Ramada, Croes, Boekhoudt, Hooi, Schwengle, Britten, Giel, Farro, Kranwinkel, Pontilius, Paesch, Everon, Hoek, Tromp, Kelly, Thode, Brete, Ras, Geerman, Garcia, Krozendijk, Lugo

Acto di entiero lo tuma lugar diasabra 17 di maart 2018 di 9'or pa 11'or di mainta na Royal Funeral Home & Crematory, despues saliendo pa Santana catolico na Noord.

Adres pa condolencia: Royal Funeral Home, diabierna 16 di maart 2018 di 7'or pa 9'or di anochi.

Nos ta pidi nos disculpa si den nos tristesa nos por a lubida un of otro famia.

Despues di entiero nos no ta ricibi bishita di condolencia na cas.

Den pleno centro di cuidad comerciante a hay'e ta core pa evita agresion cu arma blanco

ORANJESTAD (AAN): Ta parce cu autoridad encarga ta wardando pa dia choller comete actonan serio y grave pa nan bay actua cu man fuerte. Pa basta aña caba den centro di Oranjestad tin chollernan ta circula manera nan ta haya ta bon. Den area turistico bo ta topa un set di nan drumi, otro ta pasa na grandi cu garoshi cu den dje hemchi pa chica awa den e fontein cu no mucha tempo pasa a wordo inaugura como "Plaza Padu".

Tambe comerciantenan cu ta bira victima di nan ladronicia na nan airco , cu chollernan ta yega corta tubo di koper y baha bay, ya cu nan tin cumprado cu ta paga un of mas florin pa nan esfuerso.

Diaranson despues di merdia, pa alrededor di 20 pa 4, central di polis a dirigi patruya na Steenweg relaciona cu choller cu lo a atraca homber cu cuchio.

Patruya Oranjestad cu a presenta a papia cu e homber di inicial T. cu a declara cu e dia ey 11 or y 30 mainta el a e yega na su oficina den Steenweg y ora e tabata canando direccion di e oficina tras di porta di e edificio el a wordo atendi pa un homber color scur bisti cu carson cortico color preto, T-shirt berde cu pechi y un tas hunto cune.

E homber desconoci aki a puntra denunciante si e por yud'e cu poco placa. Ora cu denunciante a nenga, e homber desconoci a saca cuchio for di saco patras di su carson y a cana bin den direccion di denunciante.

Consecuentemente denunciante a reacciona y a core bay na porta dilanti na unda tabatin mas hende riba caya, pa e pidi yudanza. Ora cu e choller bandido a wak hendenan rond , el a warda e cuchio. E homber T. a wordo avisa pa e unidad pa entrega denuncia na despacho di recherche.

Aurora Funeral Home

Cumana # 76
Tel: (297) 588-6699
(297) 593-0857

No laga boso curazon bira intrankil; kere den Dios, kere tambe den mi, den cas di mi tata tin hopi luga di biba; si no tabata asina, lo mi a bisa boso; pasobra mi ta bai pa prepara un luga pa boso.
Juan 14:1,2

Cu inmenso dolor na nos curazon pero conforme cu boluntad di Dios, nos ta anuncia fayecimento di:

Clotilda Boekhoudt-Kelly
Mihor conoci como Tida
*05-09-1930 †12-03-2018

Su yiunan: Silvia y Silvio Croes
Mirto y Maritza Boekhoudt
Gloria y Chemito Croes
Linda Boekhoudt y Carlos Serje
Marcia Boekhoudt y Harold Deluvia
Alex y Zoraima Boekhoudt
Evert y Rina Boekhoudt
Manera yiu: Myra Geerman
Nieto y nietanan: Giovanni Boekhoudt
Jose Alberto Boekhoudt y Indira Prince-Salas
Bryan Soemers y Maria Ximena Lopez-Paz
Chamir y Lisa Boekhoudt
Andy Soemers y Nadine Krosendijk
Michel Croes
Marlon y Giselle Croes
Xiomara y Nayron Doran
Nancy y Elmer Batres
Kimberly Boekhoudt
Cindy y Angelo Boekhoudt
Roxana Hoevertsz
Licenne Boekhoudt y Chris Figaroa
Nemesis Boekhoudt y Jean Quandt
Edlin Boekhoudt
Eiriana Boekhoudt y Giovanni Geerman

Rumannan: Pedrito Kelly y yiu
Catrien Dreischor y yiunan
Frans y Maria Kelly
Elio Kelly y yiunan
Vda. Nina Kelly y yiu

Swa y cuñanan: Alicia 'Isha' Geerman
Clothilda 'Tichi' Croes
Martina Boekhoudt
Juan Boekhoudt
Sira y Siro Vrolijk y yiunan
Vda. Mia Boekhoudt-Navas y yiunan

Su bisanieto- y bisanietanan, sobrino y sobrinanan, primo y primanan y tur hende cu ela brinda y cu a brinde nan amistad y cariño.

Amigonan di cas: Max y Sita Semeleer
Bicento y Betty Henriquez
Hipolito y Gloria Zievinger
Demas famia: Boekhoudt, Kelly, Croes, Chaljib, Serje, Deluvia, Romay, Daddosio, Dreischor, de Mey, Lopez, Perez, Batres, Geerman, Hoevertsz, Soemers, Krosendijk, Lopez-Paz, Doran, Pereira, Evans, Prince-Salas, Vrolijk, Navas, Tromp, Figaroa y su rumannan den Cristo.

Ta invita pa e acto di entiero cu lo tuma lugar diasabra 17 di maart 2018 na Iglesia Alianza Evangelica na Oranjestad di 9or pa 11or di mainta, despues lo sali pa Santana Central na Sabana Basora.

Adres pa Condolencia: Aurora Funeral Home, diabierna 16 di maart 2018 di 7or pa 9or di anochi. Nos ta pidi nos disculpa si den nos tristeza nos por a lubida un of otro famia.

Aurora Funeral Home

Cumana # 76
Tel: (297) 588-6699
(297) 593-0857

E dianan di nos bida ta setenta aña, òf si hende tin hopi forsa, ochenta aña;
tòg nan orguyo no ta nada otro ku molèster i pena,
pasobra un djis el a pasa, i nos ta bula bai.
Salmo 90:10

Conforme cu boluntad di Dios, nos ta anuncia fayecimento cristianamente di :

Brigida Beatrix Casuela
Mihor conoci como "Betty"
*08-10-1941 – †9-03-2018

Na nomber di su :
Mayornan: †Enrique Serapio Casuela
†Petra Cristina Casuela Janga

Yiunan: Nelson Cicilia y yiunan
Rafael "Chino" Cicilia, amiga Aida Gomez y yiunan
Mabel Casuela, Eric Michel y yiunan
†Egbert Casuela
Junior Quant, Sandra y yiunan

Ruman nan: †Aquelis Leito, Jacintha y yiuan
†Ruben Angel Casuela
Benito Casuela, Delia y Yiunan
Eddy Lorenzo Casuela, Susana y yiunan
†Leila Casuela, Ramon y yiunan
Ronald "Ronchi" Casuela, Maria y yiunan
Maria Helena Casuela, Nico y yiunan

Nieto- y nietanan, sobrino- y sobrinanan, comer- y compernan, Ihanan, primo- y primanan, bon bisiñanan y amigonan

Demas famia: Casuela, Cicilia, Quant, Anthony, de Cuba, Janga, Danso, Marchena, Lake, Bernabela, Maduro, Seraus, Gomez, Michel, Pieters, famia na Corsow, Bonaire, Hulanda y Aruba

Ta invita pa acto di condolencia y entiero cual lo tuma lugar na Iglesia Adventista di 7 dia Tarabana, Campanastraat #2 Dakota, dialuna 19 di maart 2018 di 2'or pa 4'or di atradi. Despues lo sali pa Santana Catolico na Savaneta.

Despensa nos si den nos tristesa nos por a lubida un famia y amistadnan.

Despues di entiero no ta ricibi bishita di condolencia na cas.

Cantidad di ambtenaar deten'i relaciona cu "kinderbijslag"

ORANJESTAD (AAN): Na Surnam den medionan a sali publica cu autoridad a detene 6 persona relaciona cu placanan cu disparce di asina yama Kinderbijslag. E minister Cristian Polak di departamento Social a confirma esaki y cu ta trata di empleadonan publico di gobierno na e ministerio.

Mayoria di sospechosonan ta wordo yama betaalmeesters (esnan cu ta paga) .

Na October 2017 caba e minister a pone procurador –generaal na altura di e caso cu parce ta keto bay bao investigacion. Asina caba di cera e caso PG lo pone e mandatario na altura.

Den luna di October e minster durante conferencia di prensa a bati alarma tocante pago di kinder bijslag y cu e pago ta stanca debi cu e placa encuestion destina pa e pago lo a somenta.

E malversion di placa pa algun aña tabata tuma lugar. Y esaki a crea un buraco financiero y cada aña ta hala placa pa tapa buraco.

E minister a garantisa cu dentro un pa dos siman e pagamento lo tuma lugar. E minister a logra haya 6 miyon SRD pa paga e kinderbijstand di 2016 y e ora ey, December e pago a inicia atrobe.

SC

Skina di CLYDE

Sarah Hickman-Harms riba portada di "Ice Hockey Official Rules and Casebook"

Skirbi pa: Clyde Harms

"Ice Hockey Rules and Casebook" ta e bijbel di e mundo di ice hockey. Tur e reglanan di casi tur liga ta den e buki aki. Tur hungado mester sa e reglanan di e liga den cual e ta participa, pero e refereenan mester sa e reglanan di tur liga cu e ta oficia. Mi nieta Sarah Hickman-Harms ta un referee profesional cu certificacion internacional pa referee den tur liga, na Merca y na otro paisnan, inclusivo na Hulanda caminda e ta pensa di traha den futuro. E mayornan di Sarah ta Dr. Stephen Hickman y mi yiu Ruth Harms. Aruba Tourism Authority (ATA) a presenta e Distinguished Visitor Award na Sarah na 1996.

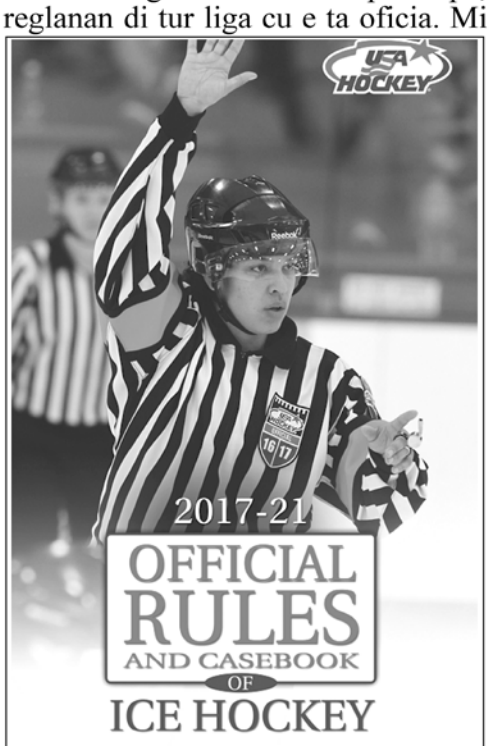

Sara Hickman-Harms riba portada di e bijbel di hockey.

Recientemente Sarah a bin pasa algun dia na Aruba, pero prome cu el a sali di Baltimore, el a referee 10 wega den diferente liga den 48 ora. Esaki no solamente ta un logro excepcional fisico, pero mentalmente tambe el a exigi hopi di dje. Como e weganan tabata di diferente liga tabatin bes cu Sarah mester a shift di un set di regla pa un otro. Por algo e tabata asina content ora cu el a yega Aruba caminda e por a relaha y goza di e trakilidad na nos beachnan.

Di tempo e tabata un mucha Sarah tabata un hungado di hockey excelente. Tempo e tabatin apenas 5 aña su mama tabata hib'e bay train na Orr Rink di Amherst College no mucho leu di caminda nan tabata biba. Durante mi vacantienan na Amherst mi tabata compaña mi yiu y mi por a nota cu Sarah lo bira un hungado sobresaliente. Na edad di 7 aña el a cuminsa hunga den e Amherst Youth Hockey League. Cuater aña despues Sarah a keda eligi MVP di e liga. El a hunga den e liga ey te ora cu el a drenta high school. Den high school el a hunga den liganan interescolar.

Na edad di 11 aña, Sarah tabata MVP di e 1997 Amherst Hockey League.

Na high school Sarah tabata un deportista "all around". Ademas di briya den hockey, Sarah a sobresali hungando soccer (futbol), softball y el a bira un di e miho atletanan di highschool di Massachusetts, estableciendo un record nobo pa Western Massachusetts den tiramento di disco cu un tiro di 135 pia (41.15 meter).

Sarah a nenga un oferta di un beca parcial di e ekipo di "track" na Sacred Heart College na Fairfield, Connecticut. E tabata kier participa den track y den hockey, pero cu e beca e lo tabata prohibi pa participa den hockey. E coach di hockey a reclut'e pa e team di Sacred Heart y no a dura mucho cu Sarah a bira un hungado clave di e ekipo. Ami tabatin e privilegio di mira un wega di Sacred Heart contra Universidad di Vermont na Burlington y mi a keda orguyoso di mira con bon mi nieta a hunga. Despues di e wega e coach a bin feliciteer mi pa e actuacion di Sarah!

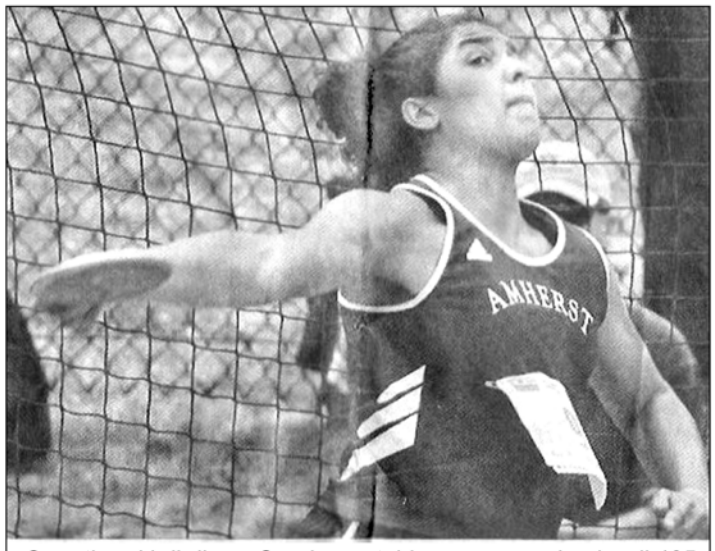

Cu e tiro aki di disco, Sarah a establece un record nobo di 135 pia (41.15m) na Western Mass High School:
Potret: Daily Hampshire Gazette

Sarah ta referee weganan di hockey desde cu e tabata den su penultimo aña di college, pero hamas el a pensa cu su potret lo sali riba portada di e buki cu ta wordo uza pa casi tur hende cu di un manera of otro ta asocia cu hockey. Aunke e no ta un reconocemento pa su actuacion como referee, como un di e masha poco muhenan cu ta referee weganan di hockey, y tal bes como e unico di color, Sarah ta sinti su mes honra di ta "cover girl" di "Ice Hockey Rules and Casebook", e bijbel di e mundo di ice hockey. Y ami ta un Opa hopi orguyoso.

Sarah den accion pa e ekipo di Sacred Heart Women's Hockey.

Mi ta spera bo comentario na:
clydeharms@yahoo.com

Mayornan orguyoso ta pose cu Sarah despues di un wega cu el a fluit.

Bendemento di droga meymey di matanan

ORANJESTAD (AAN): Patruya di polis encarga cu area di e High Rise Hotelnan durante oranan di anochi a bay atende e bendedor di droga di inicial J. cu lo tabata trata di bende turista droga.

Ora J. a wordo atendi pa personal encarga cu seguridad, e lo a menasa e guardia.

Mientras tanto patruya a papia cu e chief security di e hotel cu a laga polisnan wak e video riba cual e tal J. ta canando hunto cu e turista riba un pida strip scondi tras di matanan.

Probablemente ey nan e transaccion di droga a tuma lugar.

E strip scondi aki ta pasa mey mey di e matanan. A keda cu lo pone DOW na altura di esaki pa ruim op esaki debi cu e ta wordo usa como un espacio pa huy si acaso di un "calamidad".

No ta exclui cu polisnan lo busca J. pa atend'e y no ta conoci si seguridad lo entrega denuncia di menasa.

Homber no por splica e cap serio tras di su cabez

ORANJESTAD(AAN): Central di polis a dirigi patruya Oranjestad na e cruzada na altura "Watergate" situa den La Salle straat pa un homber cu lo a cay y e ta sangrando.

E unidad un rato despues a acudi na e sitio y ambulans tabata eynan cu paramediconan cu tabata atende e homber J..

E homber a haya un cap formal tras di su cabez y e victima no por a splica kico exacto a sosode y kico a ocasiona e herida serio tras di su cabez. Paramediconan a dicidi pa transporta e homber J. rumbo pa prome auxilio na Dr. Horacio Oduber Hospital.

Aurora Funeral Home
Cumana # 76
Tel: (297) 588-6699
(297) 593-0857

Gradicimento / Invitacion

Pa medio di esaki famia Laclé kier a gradici tur esnan cu na un manera of otro a duna nos sosten, consuelo y forsa durante e tempo dificil cu e fayecimento y despedida di nos defunto stima:

Ethlyne Laclé

Un danki special ta bay pa Grupo Kawara, Staff y Personal di SMOA/Colegio Arubano, Staff y Personal di ENNIA, Hector Kolfin y Eric Illes pa speeches, Edjean Semeleer pa e dedication y canto, Irina Croes pa lesa e speech.
Ta gradici tambe tur miembro di famia y amistades cu a juda na un of otro manera y asisti entiero di mi mama Ethlyne Lacle.
Pa tur persona cu a manda flor y krans, hopi danki di curazon.
Alaves ta invita pa Santo Sacrificio di misa pa mi mama su feliz memoria diabierna y diasabra awor (15/16 maart) 2018 pa 7 PM na Paradera.

Aurora Funeral Home
Cumana # 76
Tel: (297) 588-6699
(297) 593-0857

Gradicimento y Invitacion

Pa medio di esaki famia Soto kier a gradici tur esnan cu na un manera of otro a duna nos sosten, consuelo y forsa durante e tempo dificil cu e fayecimento y despedida di nos defunto stima:

Federico Adelso Soto
"Decho"

Un danki special ta bay na : Dr. John Croes, Dr. Carlos Palacio, Dr. Ciro Markes, Dr. Aljaf, Andre Kolman, Shirley Bradshaw, Carlos Chang, ULiseth (Uly) Nuñez, Wilhelmina Cancer Fonds.
Boso muestra di atencion tabata un gran Consuelo pa nos.

JR AUTOCENTER

Bida a separa nos di nos ser keri, pero su recuerdo, sonrisa y ehempel lo juda nos sigui padilanti.

Famia di JR Autocenter y Raw Studios ta anuncia fayecimento di tata di nos director, tata di nos colega, y abuelo di nos colega

Joaquin Croes
*16 Augustus 1929 - † 5 Maart 2018

Palabranan di consuelo y forza na nos director Rafael, coleganan Astrid, Stefanie y demas famia.

Acto di cremacion a tuma lugar dia 8 di Maart 2018 na Caracas, Venezuela. **Sintonisa AL CASO diadomingo, 18 di maart pa 8:30 PM na Tele Aruba pa un programa conmemorativo pa Joaquin Croes, splicando su trayectoria na Lago Oil & Transport Company.**

RAW STUDIOS

Precioso den bista di Señor ta e morto di Su santonan. Salmo 116:15

AL CASO

Royal Funeral Home
Cumana #44
(297)586-4444 (297)733-2906
(297)593-0857 (297)731-5847
royalfuneralhome@hotmail.com

Gradicimento / Invitacion

Pa medio di esaki famia kier a gradici tur esnan cu di un manera of otro a mustra nan atencion cu fayecimento y entiero di :

Francisca Thiel

Gradicimento ta bay especial na tur su famia, bisiña, amistad y conocirnan muy en especial na staff y personal di Aruba Trading Company.
Boso presencia na e momentonan doloroso y dificil aki tabata un gran consuelo pa nos.
Alaves nos kier a invita pa 1 Santo Sacrificio di Misa cu lo tuma diasabra 17 di maart 2018 pa 7'or di anochi na Misa Imaculada Concepcion na Sta Cruz.
Despues di misa lo tin un orashon na cas : Warawara 17B
Boso presencia lo ta altamente aprecia.

Aurora Funeral Home
Cumana # 76
Tel: (297) 588-6699
(297) 593-0857

"Dios ta amor... y amor ta Dios,
maske mi no ta na e mundo aki, tur dia lo mi ta banda
di boso Curazon, mi por steuns di loke Señor ta hasi"

Conforme cu boluntad di Dios, nos ta anuncia fayecimento di :

Maria M. Gomes
Mihor conoci como " Dudu" of "Tanta Ija"
***27-05-1941 - †15-03-2018**

Acto di entiero lo wordo anuncia despues

Aurora Funeral Home
Cumana # 76
Tel: (297) 588-6699
(297) 593-0857

Gradicimento / Invitacion

Pa medio di esaki yiunan/nieto(a)nan kier a gradici tur esnan cu di un of otro manera a duna atencion durante fayecimento y despedida di nos difunto stima:

Balbino Erasmus (Chabin)

Un danki special ta bay na Theo Zievinger pa su verzorging na cas, pa afdeling, 3de, 4de y 4B di Dr Horacio Oduber Hospital. Pa tur verpleegster, broeder y dokternan pa nan bon cuido.
Danki na tur famia, bisiña, conocirnan cu a companja nos durante e momento nan dificil aki.
Un danki special na Roosje y personal di Aurora Funeral Home pa nan tremendo servicio.
Alaves nos ta invita tur famia, bisinja y conocirnan pa companja nos pa 3 Santo Sacrificio di misa na Misa Santa Filomena na Paradera
Diasabra 17 di maart 2018 pa 7'or di anochi
Diadomingo 18 di maart 2018 pa 5:30 di atardi
Diamars 20 di maart 2018 pa 7'or di anochi
Despues di ultimo misa lo tin un rosario na jaburibari 5
Boso presencia lo ta altamente aprecia

Pa avisonan di morto
morto@diario.aw

Negoshi cera na The Village ora a descubri consumo y posibel benta di droga paden

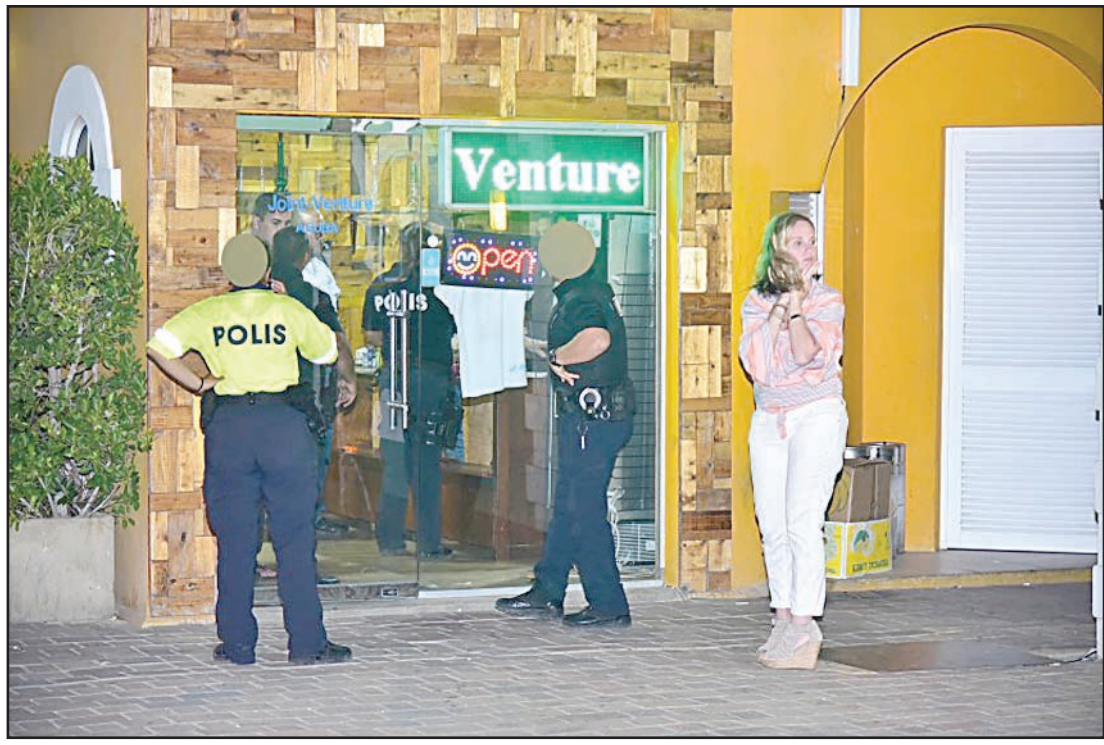

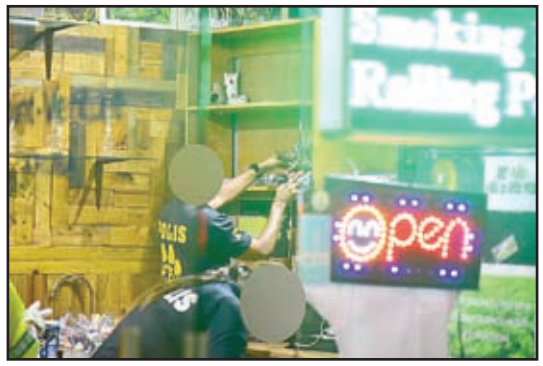

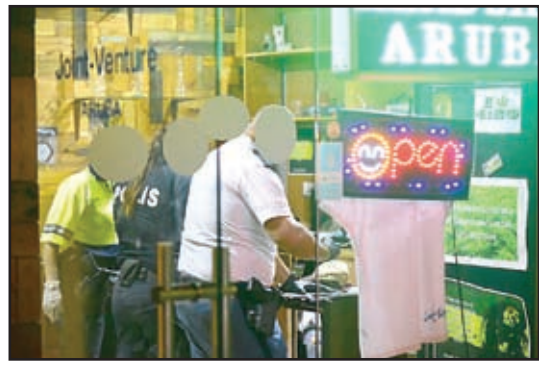

ORANJESTAD (AAN): Anochi polisnan a presenta na The Village na Palm Beach caminda holo di marihuana a dal for di leu. Nan a topa cu e negoshi Joint Venture cu tres persona aden. E polisnan a haya marihuana cu posibelmente ta bende na clientenan y e luga aki ta bende articulonan pa usa e marihuana.

Mesora a manda pidi presencia di mas polis pa asina cuminsa cu un buskeda den e lugar. Kier a mira si ta haya mas marihuana den e negoshi. K-9 Unit tambe a presenta pa asina e cacho busca si nan ta logra haya algo. A bay over na detene tres homber cual un di nan ta un mericano cu a caba di drenta den e negoshi.

A tuma varios articulo den beslag y a notifica departamento narcotica di e caso aki. E luga a keda cera di biaha debi cu no tin hende pa sigui oper'e y a notifica fiscal di loke a pasa. Transport wagen a presenta pa hiba un di e detenido warda. E otro dosnan tambe a wordo hiba den dos diferente patruya pa warda.

Aki por mira con den Hot Zone un negoshi asina ta presta su mes pa publicamente anda cu porkeria.

THE CINEMA

www.thecinemas.aw

Afl. 5,- MOVIES. Wednesdays at Renaissance & Paseo

THE CINEMA IS OPEN DAILY

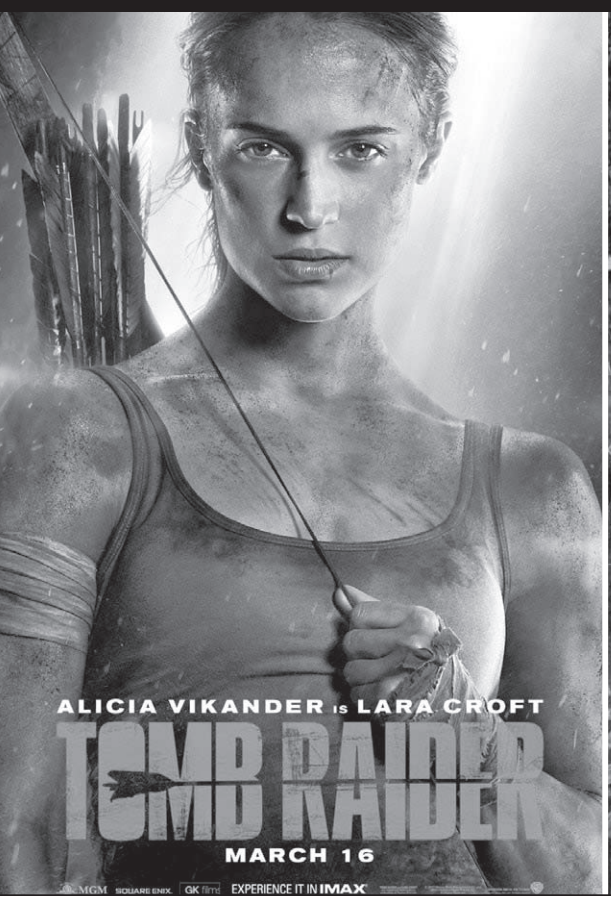

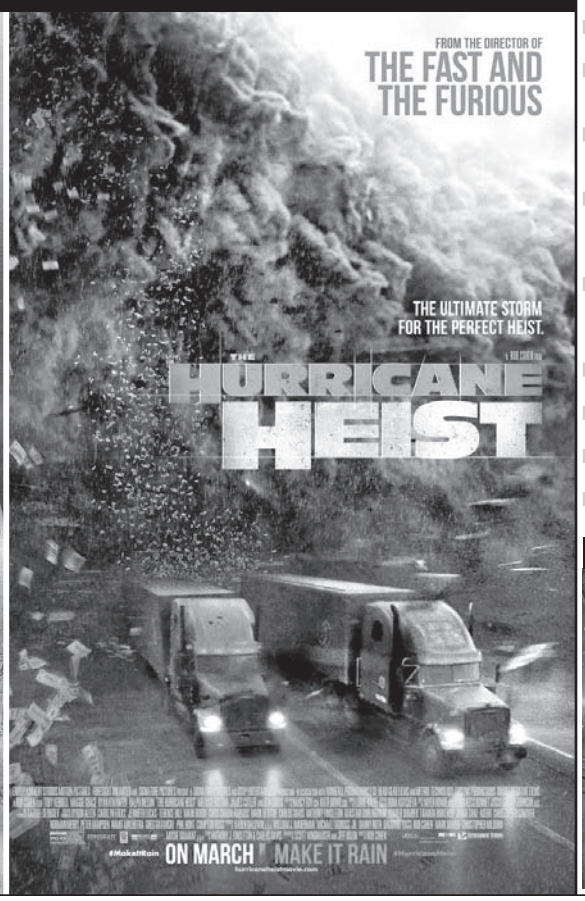

SCHEDULE FOR
March 15 - 21

*matinee: SAT - MON | late show: FRI & SAT

AT RENAISSANCE

TOMB RAIDER
daily: 5:30 8:30 NEW
matinee: 1:15 PG-13
late: 11:30
TOMB RAIDER 3D
daily: 9:30 NEW
matinee: PG-13
THE HURRICANE HEIST
daily: 7:30 NEW
matinee: 3:30 PG-13
late: 12:00
EVERY DAY
daily: 4:00 PG-13
matinee: 12:00
THOROUGHBREDS
daily: 4:45 R
THE STRANGERS: PREY AT NIGHT
daily: 5:45 R
GAME NIGHT
sun - wed: 10:00 SUNDAY THROUGH WEDNESDAY ONLY R
matinee: 3:00
DEATH WISH
daily: 8:00 R
late: 11:00
RED SPARROW
daily: 6:00 7:00 R
matinee: 12:15
late: 10:30
BLACK PANTHER
daily: 4:30 6:30 9:00 10:00
matinee: 12:30 PG-13
late: 11:45
ACTS OF VIOLENCE
matinee: 3:15 R
PETER RABBIT
matinee: 11:45 2:00 PG
FIFTY SHADES FREED
matinee: 2:20 R
THE 15:17 TO PARIS
matinee: 12:45 PG-13

AT PASEO HERENCIA

TOMB RAIDER
daily: 6:30 9:30 NEW
matinee: 2:25 PG-13
late: 12:15
TOMB RAIDER 3D
daily: 8:00 NEW
matinee: PG-13
THE HURRICANE HEIST
daily: 7:00 NEW
matinee: 3:10 PG-13
late: 11:00
EVERY DAY
daily: 4:35 PG-13
matinee: 2:05
THOROUGHBREDS
daily: 4:15 R
THE STRANGERS: PREY AT NIGHT
daily: 5:00 R
GAME NIGHT
daily: 5:20 R
matinee:
DEATH WISH
daily: 7:30 R
late: 10:30
RED SPARROW
daily: 5:30 9:00 10:00 R
matinee:
late: 11:30
BLACK PANTHER
daily: 6:00 8:30
matinee: 2:50 PG-13
late: 12:00
ACTS OF VIOLENCE
matinee: 2:40 R
PETER RABBIT
matinee: 1:50 PG

LATEST RELEASES

Ceramento di caminda en conexion cu dia di Himno y Bandera

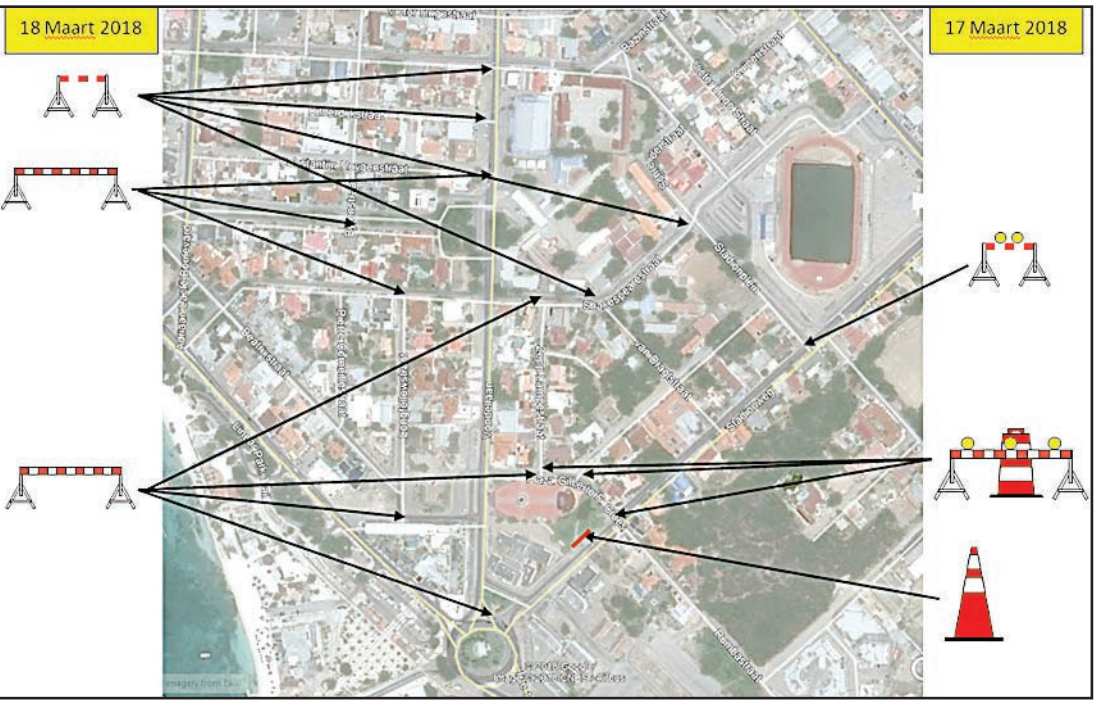

ORANJESTAD (AAN) --- Departamento di Obra Publico ta informa pueblo di Aruba en general y specialmente nos automobilistanan cu ta haci uzo di e caminda di Vondelaan cu diasabra 17 maart 2018 for di 5'or di atardi te cu 11'or di anochi y diadomingo 18 maart 2018 for di 7'or di mainta te cu 3'or di atardi lo bay cera e caminda menciona en conexion cu dia di Himno y bandera.

Dia 17 maart 2018 lo cera un parti di Stadionweg, Zepp Lampestraat, Kwartstraat y Rumbastraat.

Dia 18 maart 2018 lo cera un parti di Vondelaan, George Madurostraat, Shakespearestraat, Beatrixstraat, Bilderdijkstraat y Herman Gorterstraat.

Ruta alternativa lo keda indica cu baricadanan y borchinan di aviso.

En conexion cu e trabounan menciona Departamento di Obra Publico ta pidi pa tene cuenta cu e inconveniencia cu lo por surgi pa cual nos ta pidi nos disculpa.

Celebracion di "Dia di Himno y Bandera" na Playa Pabao

ORANJESTAD(AAN)---- En conexion cu dia di Himno y Bandera directiva di Centro di Bario Playa Pabao ta organisa un actividad cultural riba 18 di maart.. Riba e programa tin eo baile di sinta, diferente grupo tipico y bailenan folklore. E baile di sinta ta tuma luga atardi pa 5.30 'or y ta bou direccon di sra Lia Lopez. Tambe tin cuminda criollo y sopi. E actividad ta cuminsa merdia 12'or y ta termina anochi 7'or. Durante di e actividad ta hasi entrega di e premio Cultural Playa Pabao 2018 na SV Riverplate. Directiva di Centro di Bario Playa Pabao ta invita e bario di Playa Pabao y Aruba en general na e actividad aki. Jonathan Croes y diferente ganador di e festival un canto na nos himno y bandera tambe lo duna presentacion. Pues dia 18 di maart nos ta topa na Centro di Bario Playa Pabao.

Jolanda Croes Jansen a celebra su 80 aña

ORANJESTAD(AAN) : Na Piedra Plat Entertainment Center a celebra su 80 aña Sra Jolanda Croes Jansen. E dushi dia aki rondona pa su yiu nan cu ta stim'e Jeanine, Naomi Sherryll y nietanan Dapney, Shayna y nieto Randally su casa Tirso y tur invitado. Tur a goza riba ritmo di caha di orgel di Nelson Sprok y banda J Formation. Di parti DIARIO tur felicidad y hopi aña mas di bida.

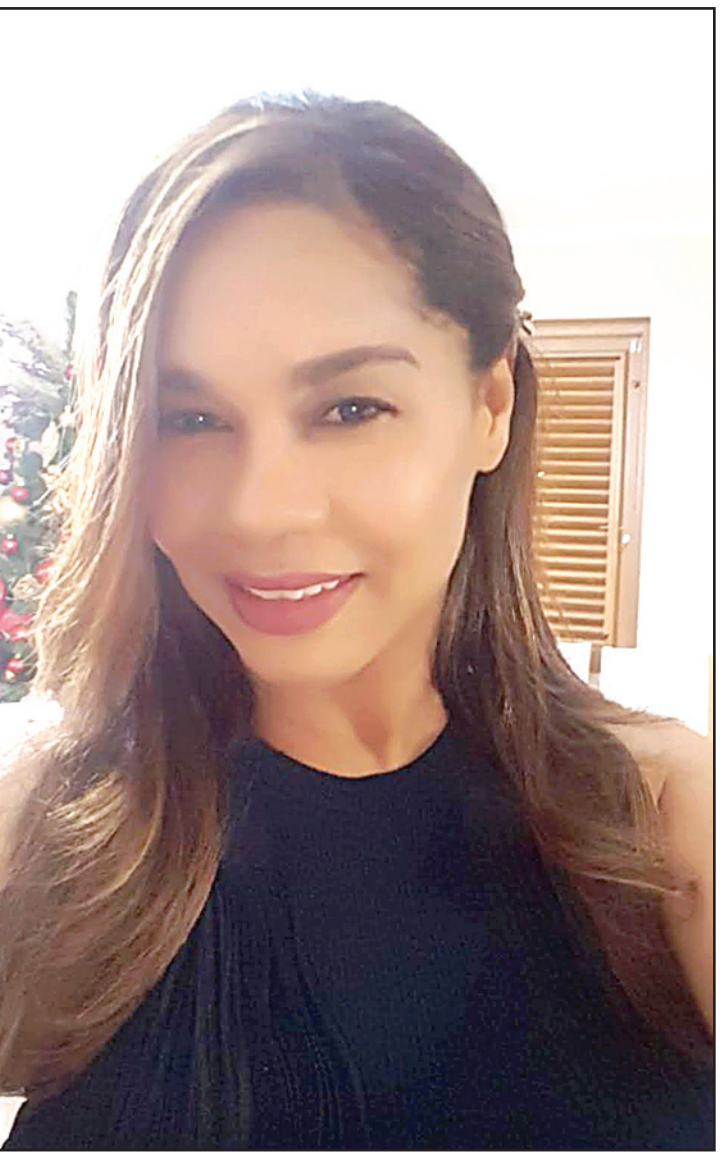

Happy Birthday to an amazing mother , an amazing friend & an amazing role model. You have been nothing but an inspiration. You have given nothing but Love & Support. You have always put others first, Thank you is not enough because you deserve the world. I hope you have an amazing day & i hope you know how truly proud i am to be your daughter - Bubu

Oficina di Turismo ta conduciendo un estudio cu ta midi con nos turismo por sigui desaroya den un forma sostenibel, pa asina e experiencia cu nos ta brinda na nos turista keda optimal pa nan y pa nos comunidad.

Bo persona ta cordialmente invita pa vocifera Bo opinion door di participa, saca bo potret y ricibi bo potret mesora den un diseño unico.

Localidad: 17 MAART | Plaza Betico
19:00 HR - 21:00 HR

18 MAART | Museum of Industry, San Nicolaas
10:00 HR - 11:30 HR

Plaza Status Aparte, Santa Cruz
12:00 HR - 13:30 HR

Archivo Nacional Aruba
14:30 HR - 16:00 HR

https://www.facebook.com/oficinaditurismo/
https://www.instagram.com/oficinaditurismoaua/

ARUBA Aruba Tourism Authority

HOME&NATURE

INSPIRED ISLAND LIVING...

NEW CONTAINER ARRIVED!

NOW AVAILABLE EASY LOW MONTHLY PAYMENTS

Come and visit us from Monday through Saturday from 10AM-6PM.

Avenida Milio J. Croes 70 - Dakota

Tel: 521 1188

HOMENATURE